

PIANO DELLE DISMISSIONI  
IMMOBILIARI  
TRIENNIO 2012\_2014  
LEGGE 133/08 ART. 58

LOTTO 1 2

EX CASERMA VIGILI RURALI  
CONTRADA PALLARETA SNC



PREZZO BASE ULTIMA ASTA € 283.500,00

IMMOBILE UBICATO NEL COMUNE DI POTENZA IN CONTRADA PALLARETA SNC PIANO TERRA E PIANO PRIMO, CENSITO AL CATASTO TERRENI AL FOGLIO 92 PARTICELLA 68, ENTE URBANO DI MQ 268; PARTICELLA 69, ENTE URBANO DI MQ 11; PARTICELLA 67, PASCOLO ARBORATO, DI MQ 1.943.

**PROPRIETA'** COMUNE DI POTENZA.

**DESTINAZIONE DEL VIGENTE REGOLAMENTO URBANISTICO** TITOLO VI TERRITORIO ESTERNO ALL'AMBITO URBANO, NORME GENERALI PER L'AMBITO EXTRAURBANO ARTT. 53, 54, 59.

**VINCOLI** DLGS 22.01.2004 N. 42 ARTT. 10\_12 PROCEDURA DI VERIFICA DELL'INTERESSE CULTURALE DA AVVIARE PRESSO DIREZIONE REGIONALE PER I BENI CULTURALI E PAESAGGISTICI DELLA BASILICATA;

**SUPERFICIE LORDA PIANO TERRA** MQ 254; **SUPERFICIE LORDA PIANO PRIMO** MQ 110; **SUPERFICIE LORDA LOCALE ACCESSORIO** MQ 11; **SUPERFICIE PERTINENZIALE AD USO ESCLUSIVO** MQ 1.943.

**NOTE** COMPLETARE LE OPERAZIONI DI ACCATASTAMENTO AL FINE DI CENSIRE AL CATASTO FABBRICATI LE PARTICELLE 68 E 69.



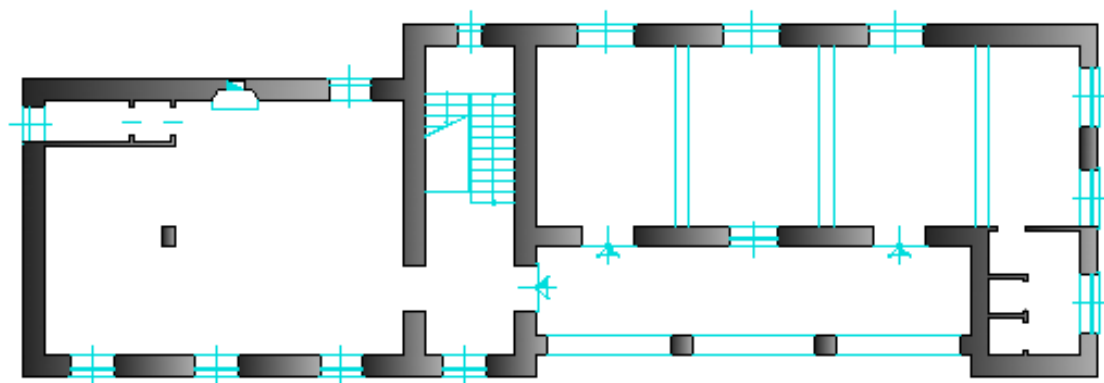

***Planta Piano Terra***

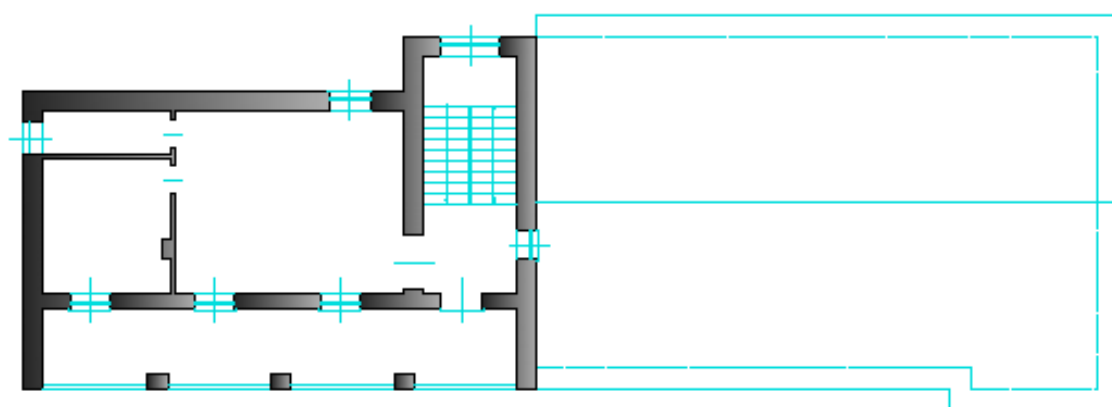

***Planta Primo Piano***



Ufficio Provinciale di POTENZA - Direttore: DOTT. ING. MICHELE GRIECO

Per Visura

E=13600

N=-3900

Monte Greco  
Bosco

54

Particella: 66

Comune: POTENZA  
Foglio: 92

Scala originale: 1:2000  
Dimensione cornice: 534.000 x 378.000 metri

2-Mar-2012 9:32  
Prot. n. T52895/2012

**Visura per immobile**  
Situazione degli atti informatizzati al 28/02/2012

<b>Dati della richiesta</b>	Comune di POTENZA ( Codice: G942)
<b>Catasto Terreni</b>	Provincia di POTENZA Foglio: 92 Particella: 68

Area di enti urbani e promiscui

N.	DATI IDENTIFICATIVI				DATI CLASSAMENTO				DATI DERIVANTI DA	
	Foglio	Particella	Sub	Porz	Qualita Classe	Superficie(m <sup>2</sup> ) ha are ca	Deduz	Reddito		
								Dominicale	Agrario	
1	92	68		-	ENTE URBANO	02 68				Tipo mappale del 24/11/2010 n. 273570. 1/2010 in atti dal 24/11/2010 (protocollo n. PZ0273570) presentato il 24/11/2010
Notifica					Partita					1

Rilasciata da: Servizio Telematico

**Visura per immobile**  
Situazione degli atti informatizzati al 28/02/2012

<b>Dati della richiesta</b>	Comune di POTENZA ( Codice: G942)
<b>Catasto Terreni</b>	Provincia di POTENZA Foglio: 92 Particella: 69

Area di enti urbani e promiscui

N.	DATI IDENTIFICATIVI				DATI CLASSAMENTO				DATI DERIVANTI DA	
	Foglio	Particella	Sub	Porz	Qualita Classe	Superficie(m <sup>2</sup> ) ha are ca	Deduz	Reddito		
								Dominicale	Agrario	
1	92	69		-	ENTE URBANO	00 11				Tipo mappale del 24/11/2010 n. 273570. 1/2010 in atti dal 24/11/2010 (protocollo n. PZ0273570) presentato il 24/11/2010
Notifica					Partita					1

Rilasciata da: Servizio Telematico

**Visura per immobile**  
Situazione degli atti informatizzati al 28/02/2012

<b>Dati della richiesta</b>	Comune di POTENZA ( Codice: G942)
<b>Catasto Terreni</b>	Provincia di POTENZA Foglio: 92 Particella: 67

Immobile

N.	DATI IDENTIFICATIVI				DATI CLASSAMENTO				DATI DERIVANTI DA	
	Foglio	Particella	Sub	Porz	Qualita Classe	Superficie(m <sup>2</sup> ) ha are ca	Deduz	Reddito		
								Dominicale	Agrario	
1	92	67		-	PASCOLO ARB	19 43		Euro 0,80	Euro 0,60	FRAZIONAMENTO del 24/11/2010 n. 273570. 1/2010 in atti dal 24/11/2010 (protocollo n. PZ0273570) presentato il 24/11/2010
Notifica					Partita					

INTESTATO

N.	DATI ANAGRAFICI	CODICE FISCALE	DIRITTI E ONERI REALI
1	COMUNE DI POTENZA		(1) Proprieta' per 1000/1000

Rilasciata da: Servizio Telematico