

**PIANO DELLE DISMISSIONI
IMMOBILIARI
TRIENNIO 2012_2014
LEGGE 133/08 ART. 58**

LOTTO 6

LOCALE COMMERCIALE VIA VERDI SNC



**PREZZO BASE ULTIMA ASTA
€ 121.500,00**

IMMOBILE UBICATO NEL COMUNE DI POTENZA IN VIA VERDI SNC PIANO TERRA, CENSITO AL CATASTO FABBRICATI AL FOGLIO 48 PARTICELLA 449, CATEGORIA B/1, CLASSE 4, CONSISTENZA 3377 MC, RENDITA EURO 5.406,64.

PROPRIETA' COMUNE DI POTENZA.

DESTINAZIONE DEL VIGENTE REGOLAMENTO URBANISTICO TITOLO V SUOLI RISERVATI ALL'ARMATURA URBANA ART. 45 "SUOLI DESTINATI ALLE INFRASTRUTTURE A RETE, SERVIZI, ATTREZZATURE E STANDARD ESISTENTI DI QUARTIERE".

VINCOLI DLGS 22.01.2004 N. 42 ARTT.10_12 PROCEDURA DI VERIFICA DELL'INTERESSE CULTURALE DA AVVIARE PRESSO DIREZIONE REGIONALE PER I BENI CULTURALI E PAESAGGISTICI DELLA BASILICATA;

SUPERFICIE NETTA MQ. 55.00. **SUPERFICIE CONVENZIONALE VENDIBILE** MQ. 75.00.

NOTE IL LOCALE OGGETTO DEL PRESENTE LOTTO E' PARTE DI UN EDIFICIO CON INGRESSI SU VIA LEONCAVALLO E VIA VERDI. IL FABBRICATO REALIZZATO PER ASSolvere FUNZIONI DI CARATTERE SOCIALE E' STATO INTERESSATO DA INTERVENTO DI RECUPERO STRUTTURALE E FUNZIONALE AI SENSI DELLA LEGGE N. 172/92. TALE INTERVENTO HA INTRODOTTTO ALLOGGI AI PIANI DAL PRIMO AL TERZO E LOCALI AL PIANO TERRA SU VIA VERDI. ALLO STATO ATTUALE BISOGNA EFFETTUARE LE OPERAZIONI DI AGGIORNAMENTO CATASTALE (INDIVIDUAZIONE DELLE NUOVE CATEGORIE DI ALLOGGIO E LOCALE COMMERCIALE).



NEGOZIO_BOTTEGA ingresso via G. Verdi

Pianta Piano Terra totale mq. netti 54.70

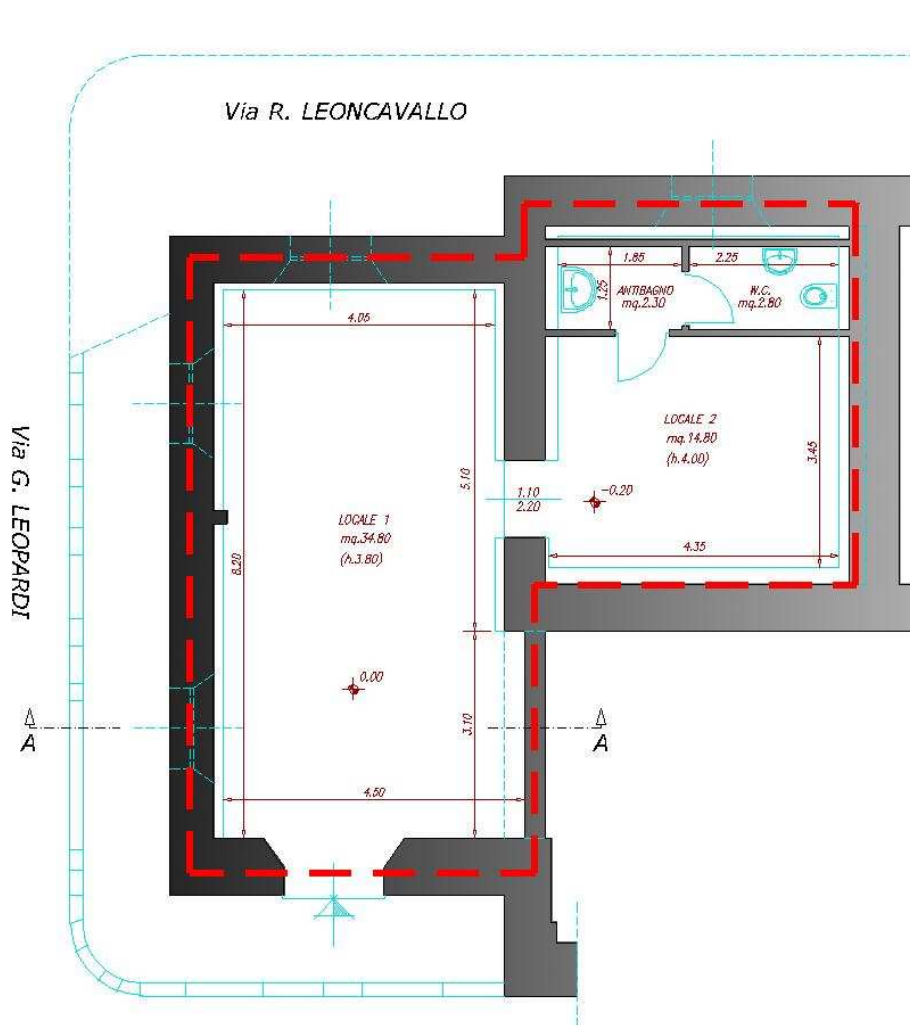

Via G. VERDI

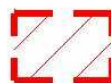

SUPERFICIE CONVENZIONALE
VENDIBILE MQ. 75.00

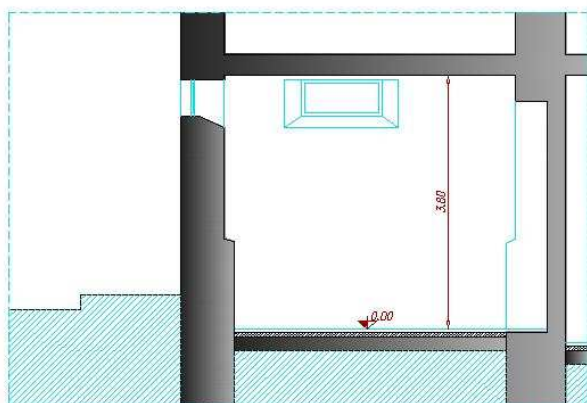

Sezione A_A

rapp. 1:100