Comune di Potenza - Unità di Progetto "Programmi Complessi - Ufficio Piano Urbanistico"
Dirigente arch. Carlo Di Vito - Consulente Generale prof. arch. Giuseppe Campos Venuti - Consulente Scientifico-Operativo prof. arch. Federico Oliva

Comune di Potenza
REGOLAMENTO URBANISTICO
Sistema della viabilità e individuazione di massima dei costi

P - 9

REGOLAMENTO URBANISTICO

Sistema della viabilità e individuazione di massima dei costi

scala 1 : 10.000
metri 0 500 1000

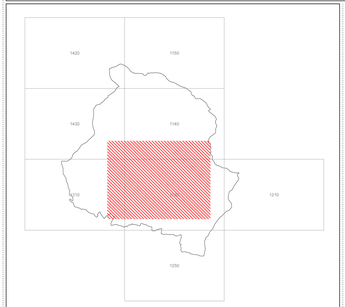

Legenda

- Limite dell'Ambito Urbano
- Limite dell'Ambito Periurbano
- Limite piano ASI
- Limiti dei Piani riconformati
- Limiti dei Piani Attuativi
- Limite dei DUP
- Limite dei DUS
- Limite dei DUT
- Area da assoggettare a Piano Operativo (Comma 1 art.45 LUR)
- Opere previste dal PUM fuori Ambito Urbano

	Opere a cura e spese dell'amministrazione	Opere a cura e spese dei proponenti	Opere a cura dell'amministrazione con spese a carico dei proponenti (con recupero delle relative somme)	Opere a cura e spese dei proponenti a dell'amministrazione
NUOVA VIABILITA'				
VIABILITA' DI RIFUNZIONALIZZAZIONE				

SISTEMA VIABILITA' ASI

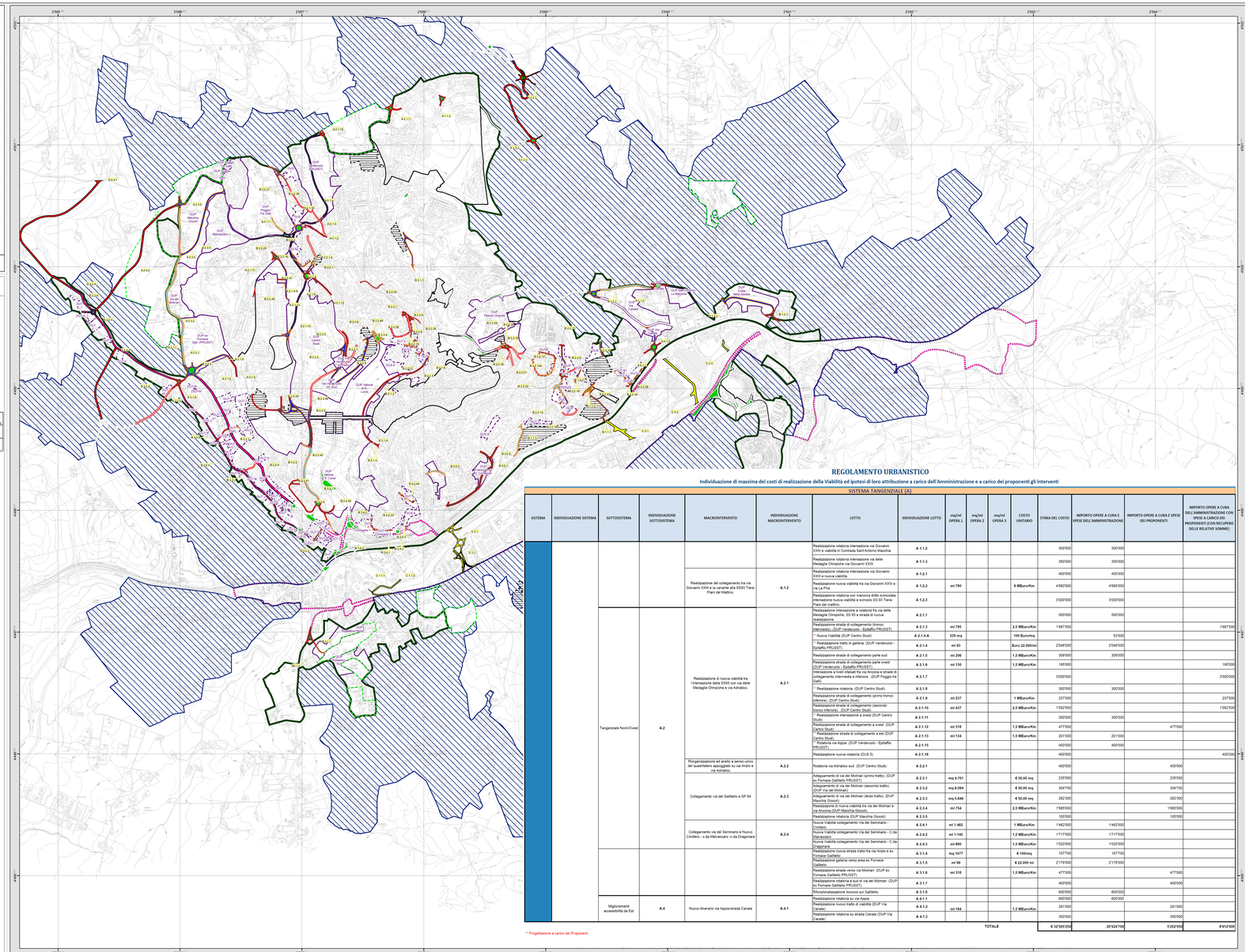
DUP Macchia Grande
DUP Macchia Piccola
DUP Valle Pietra Spesa
DUP Macinaccio
DUP Via Ala Ionica
DUP Via Appia
DUP Valle Ofanto
DUP Valle Ofanto
DUP Valle Ofanto