



COMUNE DI POTENZA

Variante al
PIANO PARTICOLAREGGIATO
DEL COMPARTO 3
DEL PIANO QUADRO DELLE ZONE
C4-F14-C4A E C5-F14-C5A DEL P.R.G.
(ADEGUAMENTO AL P.O.)

9. SCHEDE DI CONSISTENZA EDILIZIA

PROPONENTE
CONSORZIO MALVACCARO 3

PROGETTISTI
Ing. DOMENICO DI LORENZO

Arch. ROMANO VICARIO

COLLABORATORI
Ing. MARIA MECCA
Ing. PAOLO SALUZZI

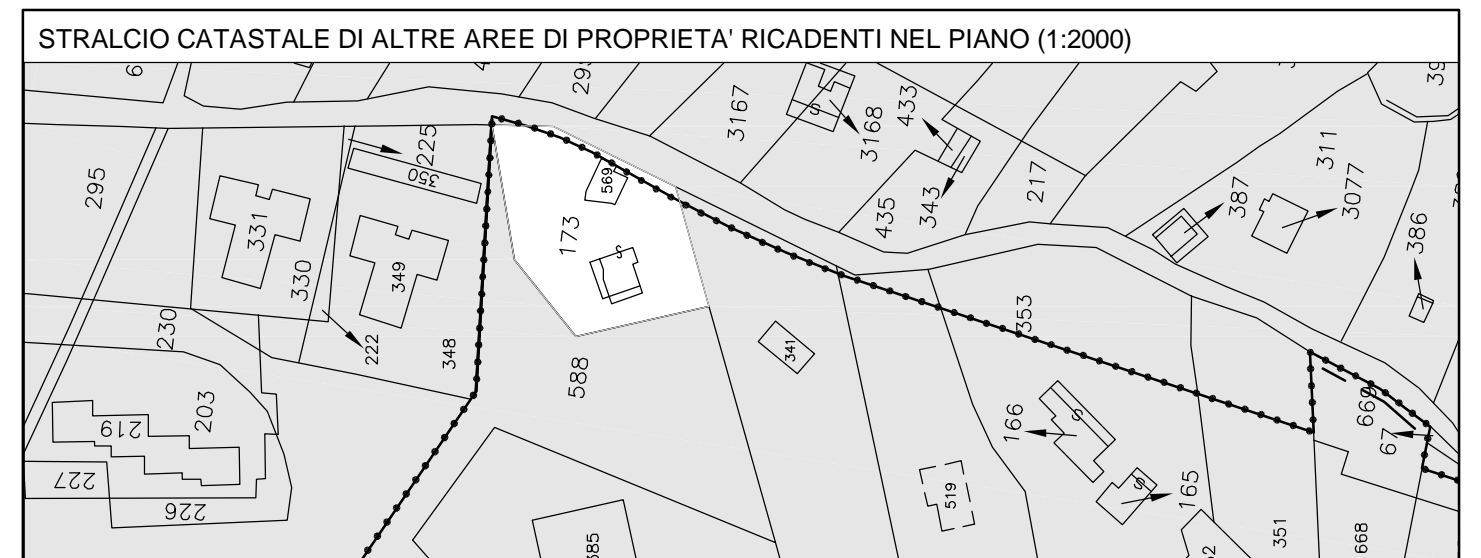
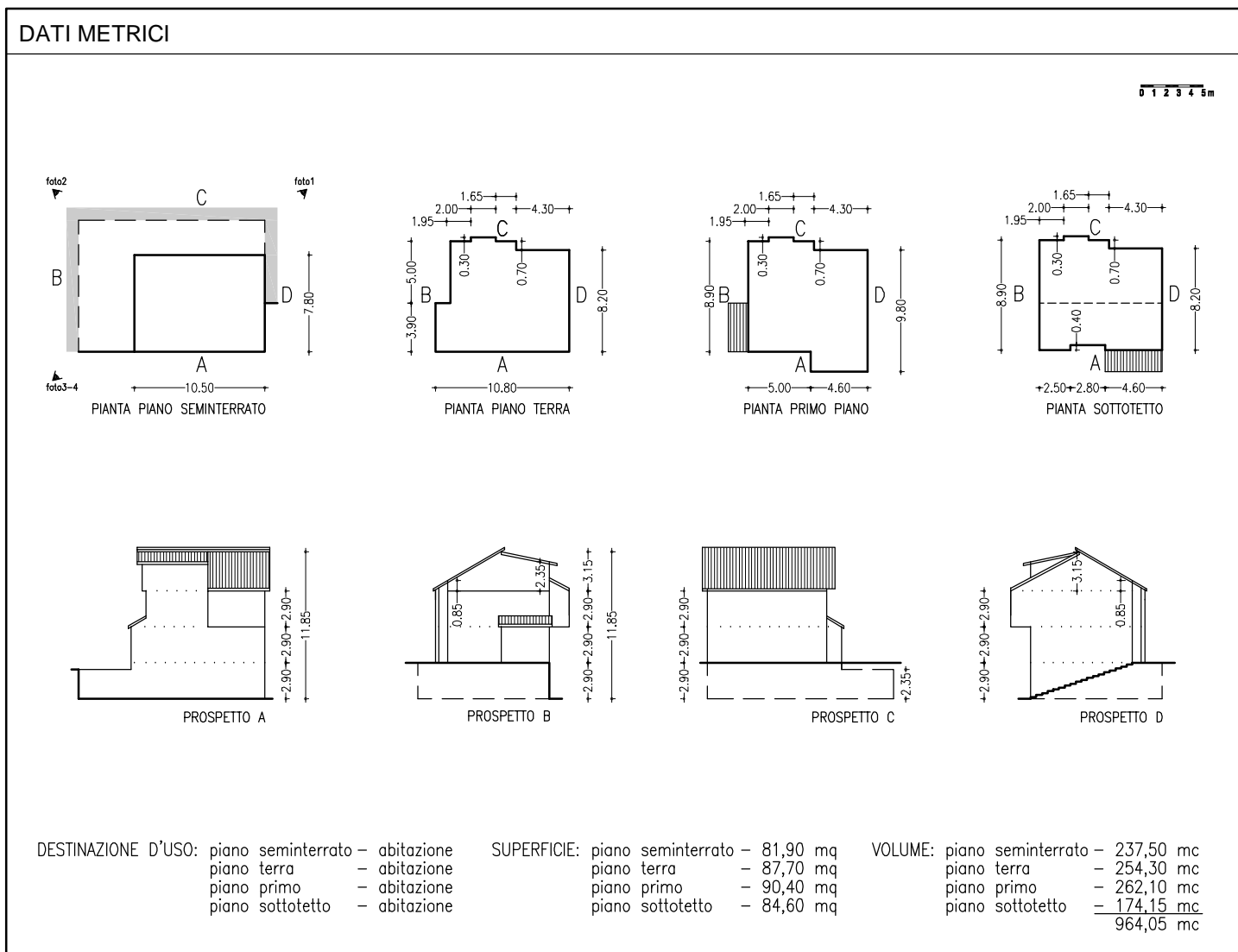
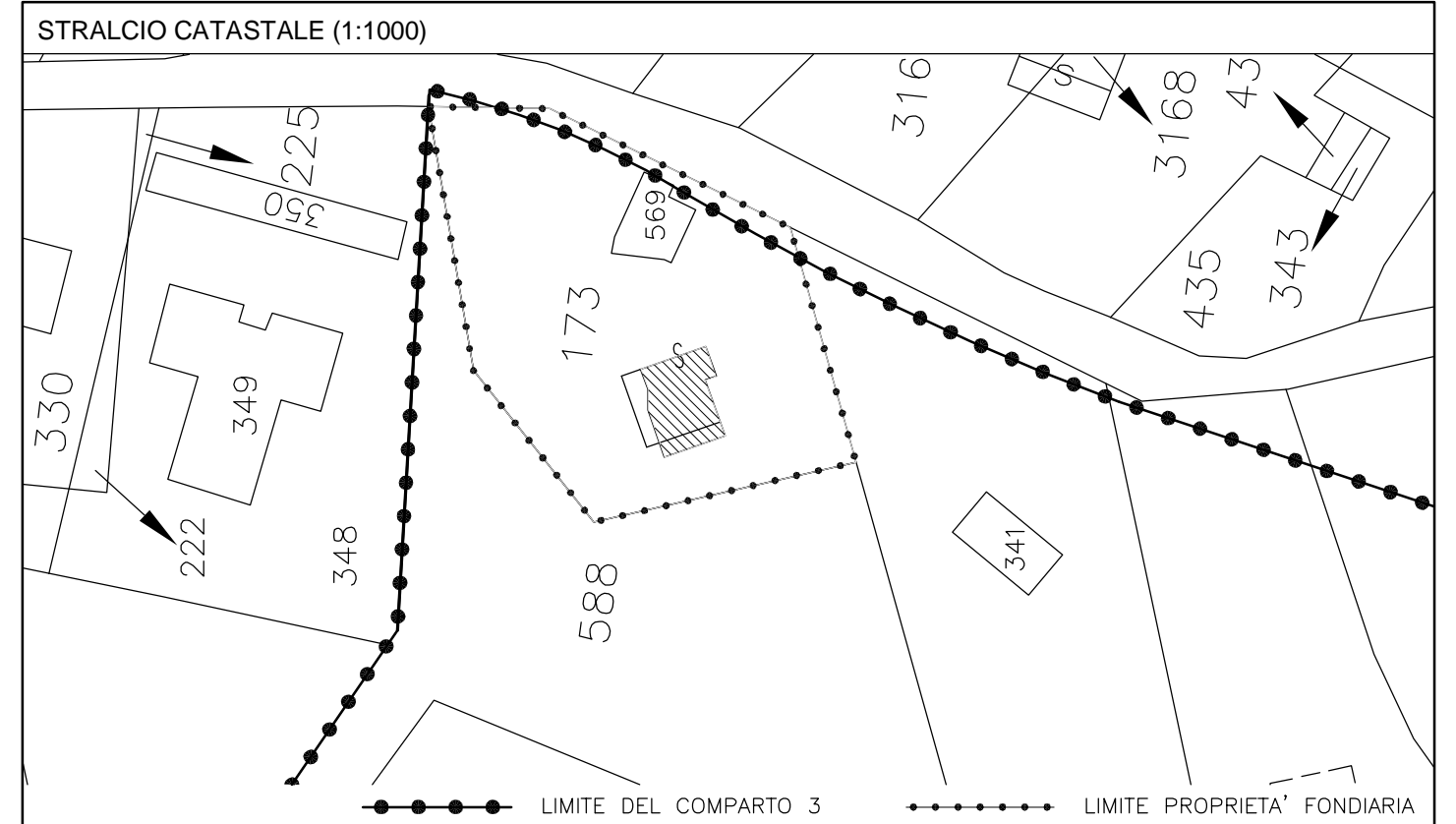
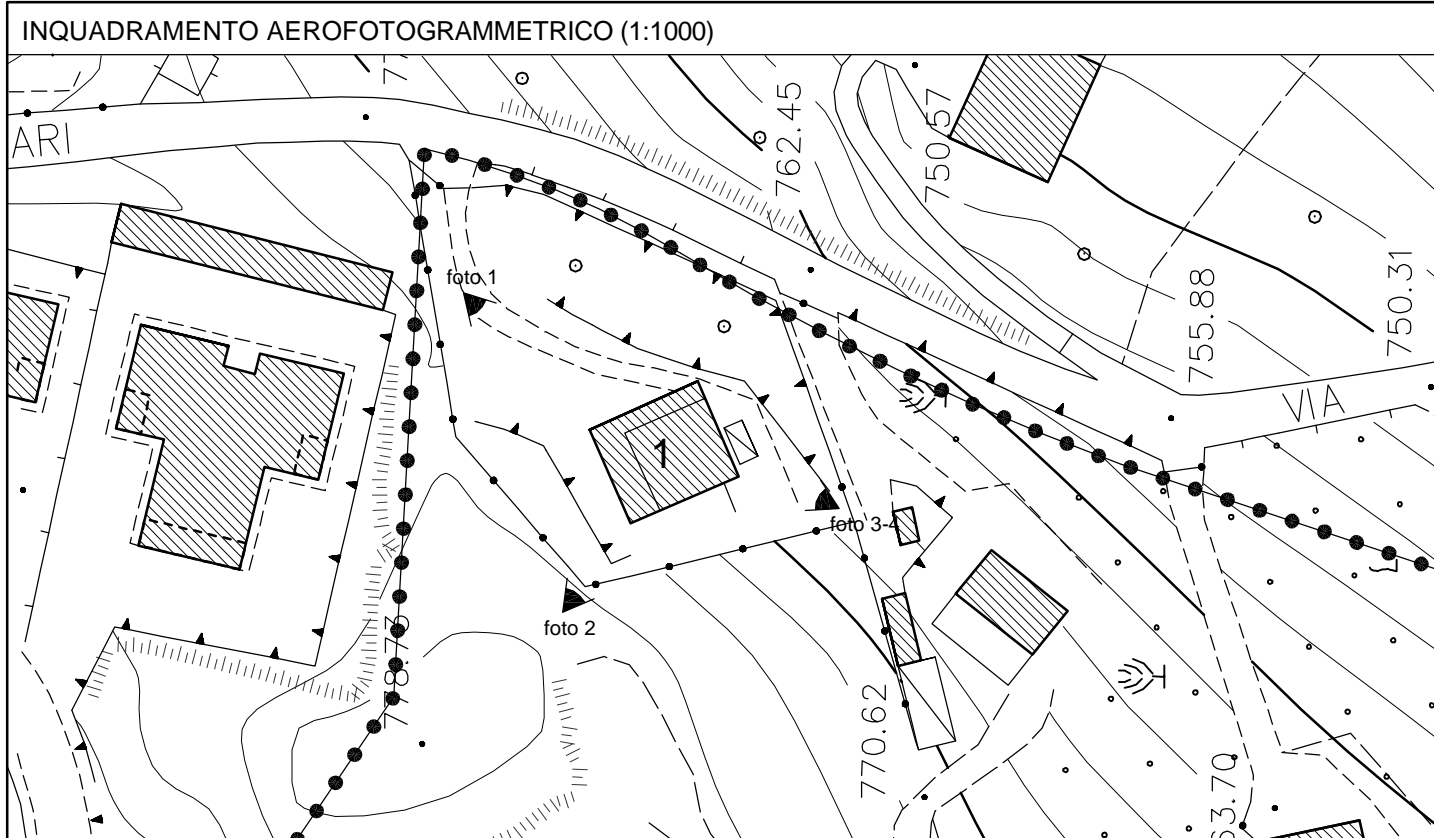

DATI GENERALI AL 19.5.1988		STATO DI FATTO	
<i>INTESTAZIONE</i>	D'OTTAVIO ROCCO-RUSSO CARMELINA	<i>INTESTAZIONE</i>	D'OTTAVIO ROCCO-RUSSO CARMELINA
<i>DATI CATASTALI</i>	FOGLIO n. 28 PARTICELLA n. 173 SUPERFICIE mq 2.200	<i>DATI CATASTALI</i>	FOGLIO n. 28 PARTICELLA n. 173 SUPERFICIE mq 2.100 (mq 2.011)*
<i>ANNO DI COSTRUZIONE</i>	PRIMA DEL 19.5.1988	<i>VOLUMETRIA COMPLESSIVA</i>	mc 964
<i>ALTRE AREE DI PROPRIETA'</i>	<i>INTERVENTO PROPOSTO</i>	CONSERVATIVO
<i>ANNOTAZIONI</i>	<i>ALTRE AREE DI PROPRIETA' NEL P.P.</i>	PARTICELLA n. 569
		<i>ELEMENTI ARCHITETTONICI SIGNIFICATIVI</i>
		<i>ANNOTAZIONI</i>

(*) - Superficie ricadente nel P.P.

DOCUMENTAZIONE FOTOGRAFICA



1



2



3



4

INQUADRAMENTO AEROFOTOGRAMMETRICO (1:1000)

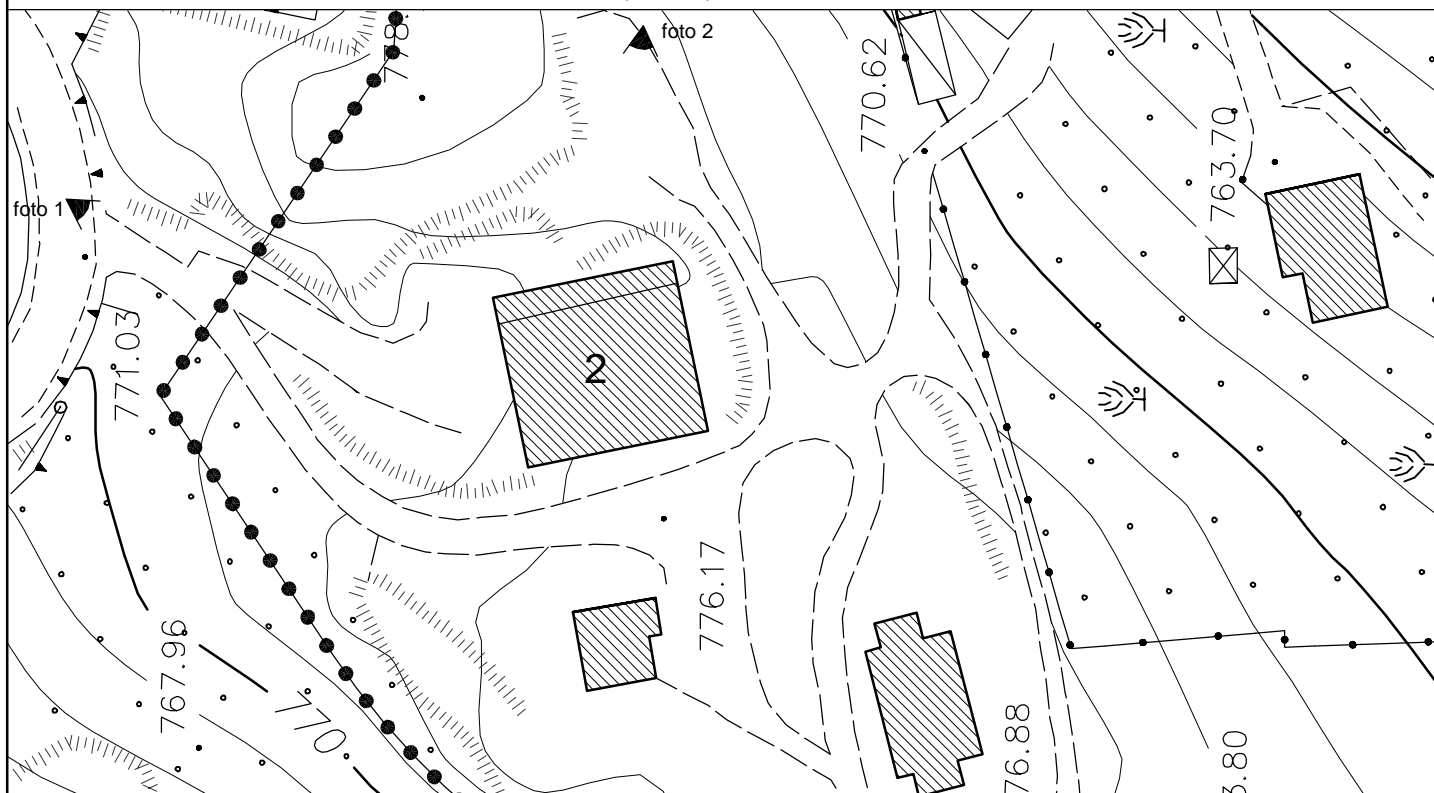

STRALCIO CATASTALE (1:1000)

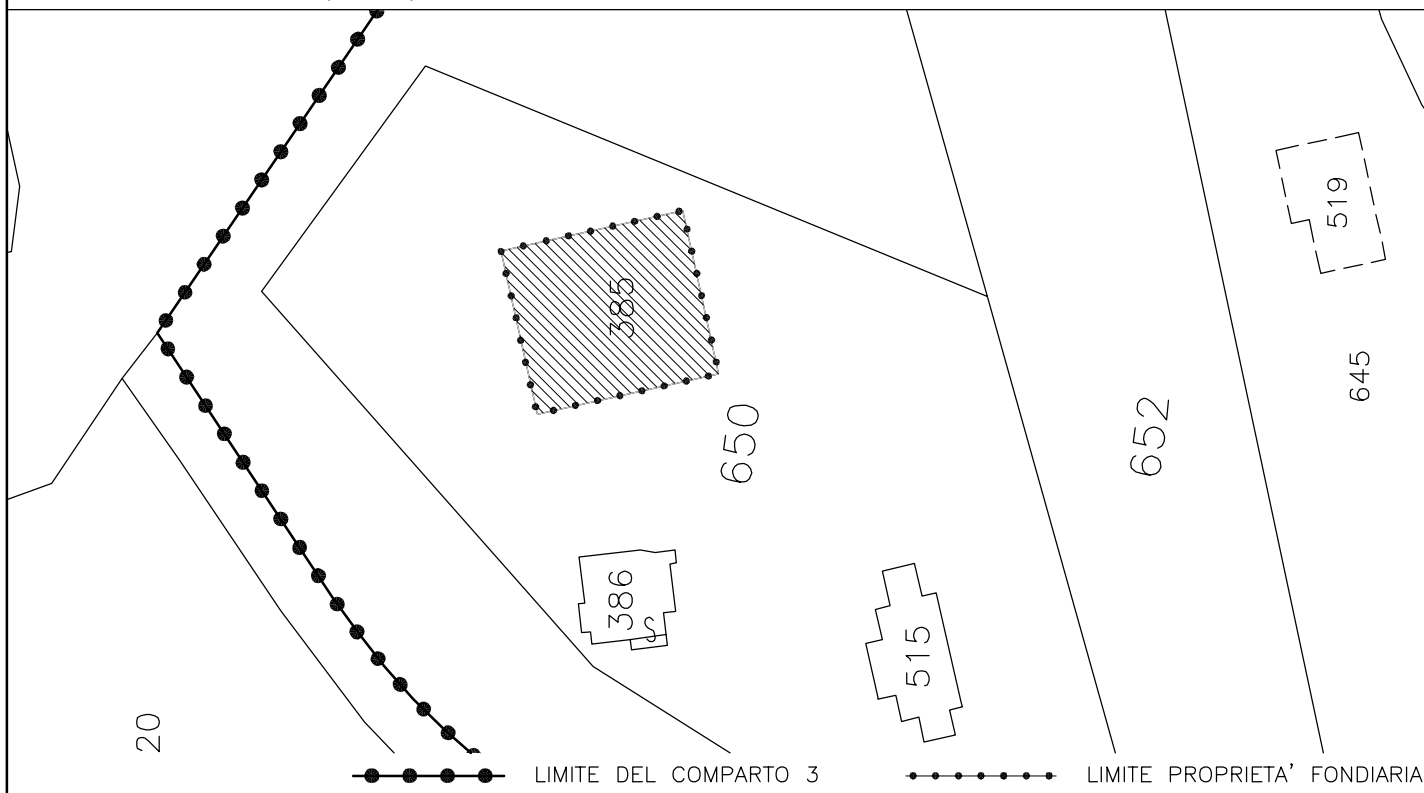

DATI METRICI

RILIEVO NON ESEGUITO PER IMPOSSIBILITA' DI ACCESSO

DESTINAZIONE D'USO:

SUPERFICIE:

VOLUME: stima a vista 3.433,00 mc

STRALCIO CATASTALE DI ALTRE AREE DI PROPRIETA' RICADENTI NEL PIANO (1:2000)

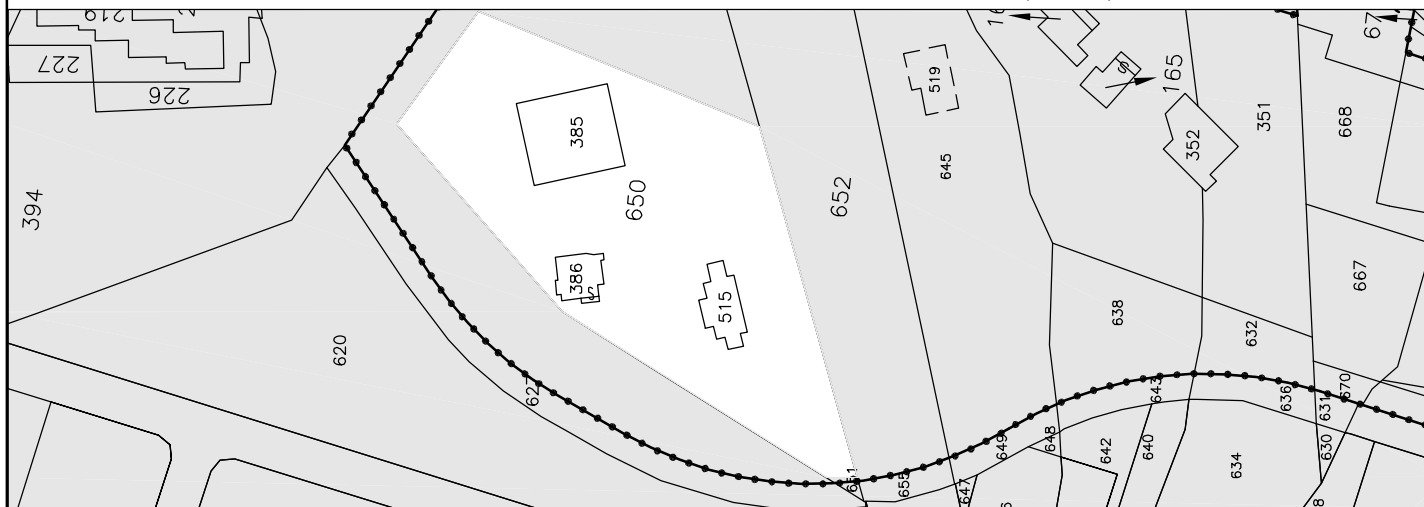

DATI GENERALI AL 19.5.1988

INTESTAZIONE GIOCOLI EMILIO E ANNA ELISABETTA
DATI CATASTALI FOGLIO n. 28
 PARTICELLA n. 8
 SUPERFICIE mq 249.283
ANNO DI COSTRUZIONE DOPO IL 19.5.1988
ALTRE AREE DI PROPRIETA'
ANNOTAZIONI

STATO DI FATTO

INTESTAZIONE GIOCOLI EMILIO
DATI CATASTALI FOGLIO n. 28
 PARTICELLA n. 385
 SUPERFICIE mq 553
VOLUMETRIA COMPLESSIVA mc 3.433
INTERVENTO PROPOSTO CONSERVATIVO
ALTRE AREE DI PROPRIETA' NEL P.P. PARTICELLE nn. 386, 515, 650
ELEMENTI ARCHITETTONICI SIGNIFICATIVI
ANNOTAZIONI IN CORSO DI COSTRUZIONE

DOCUMENTAZIONE FOTOGRAFICA



1



2

3

4

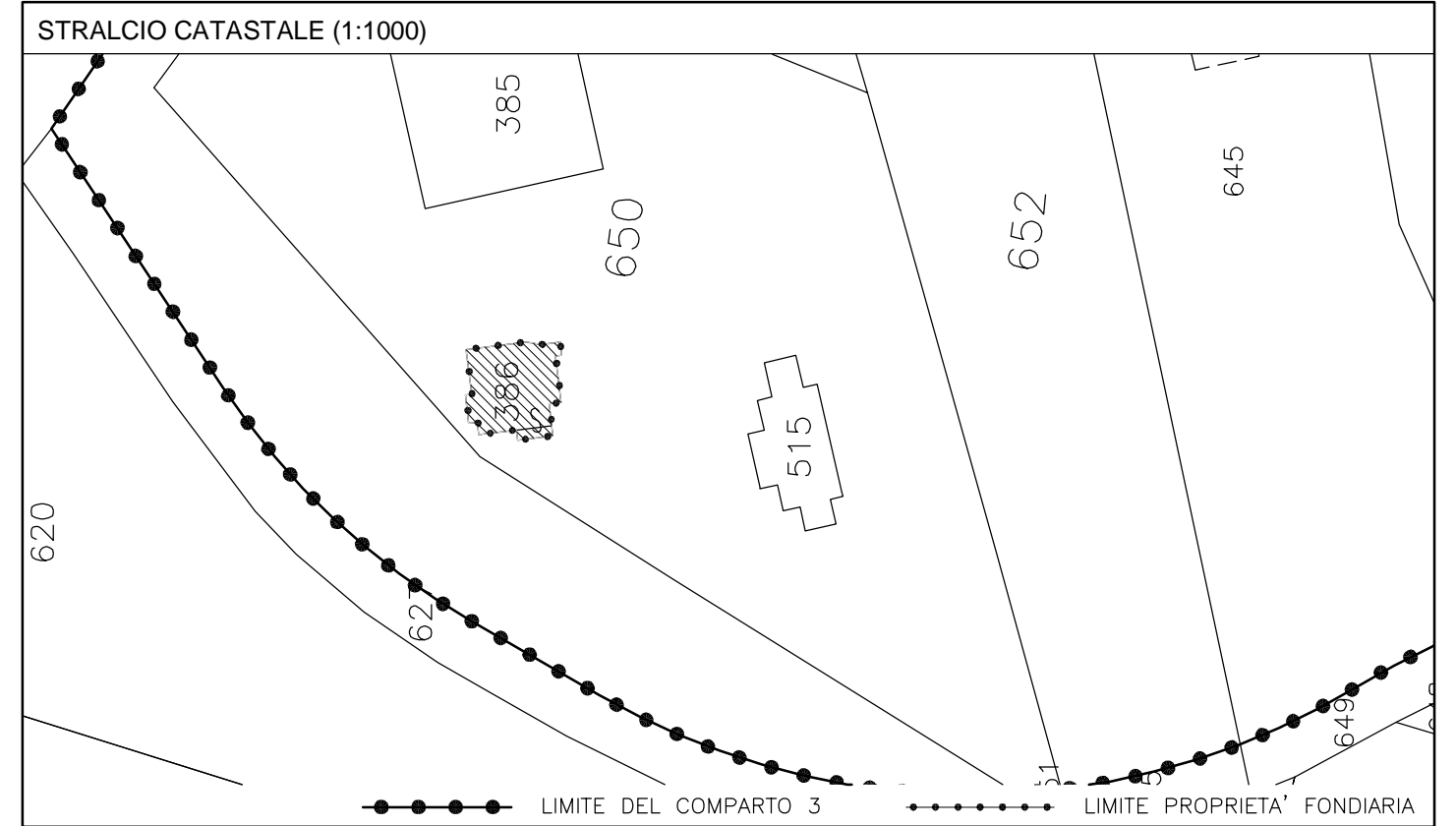
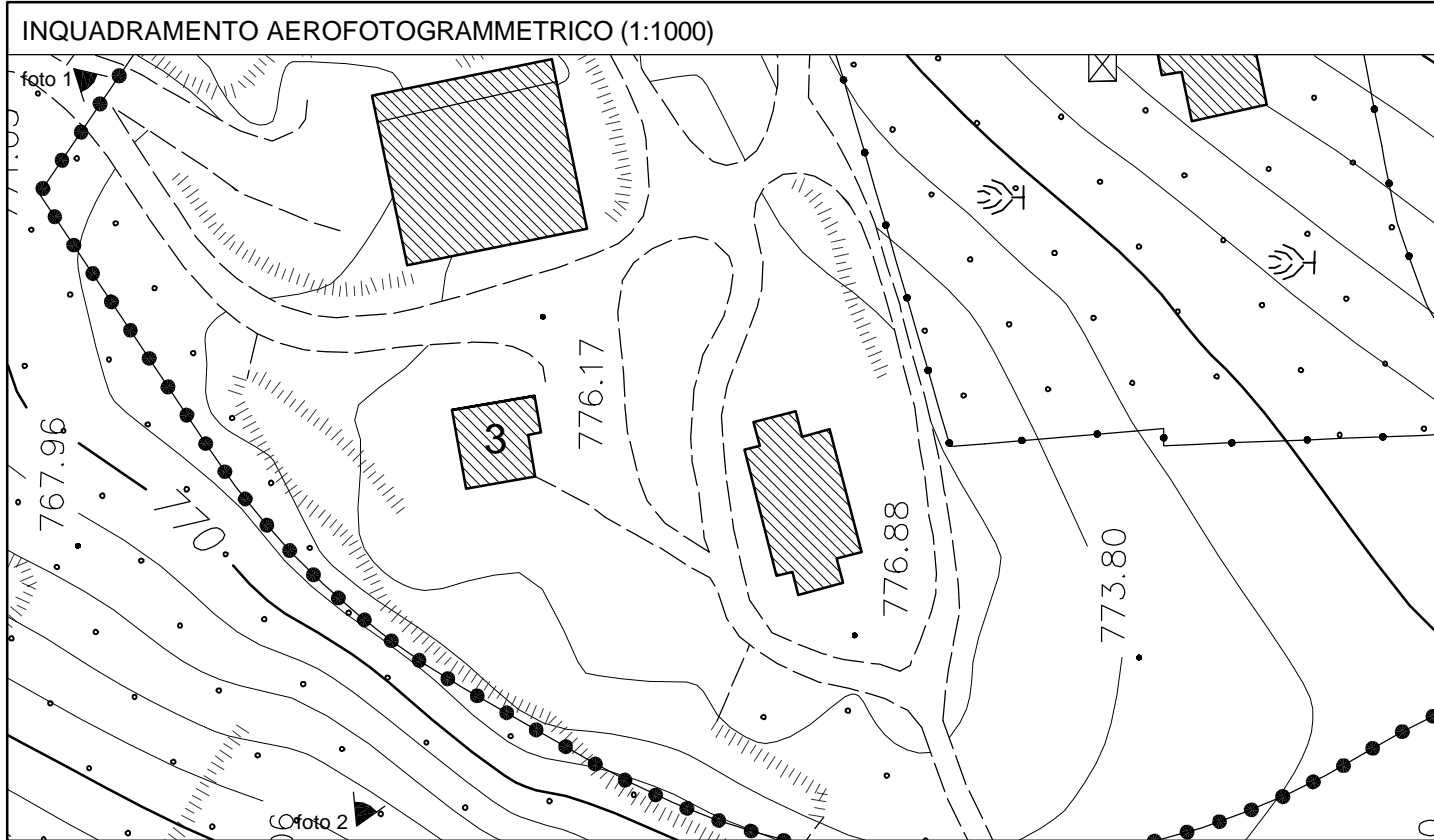

DATI METRICI

RILIEVO NON ESEGUITO PER IMPOSSIBILITA' DI ACCESSO

DESTINAZIONE D'USO: _____ SUPERFICIE: _____ VOLUME: stima a vista 950 mc

STRALCIO CATASTALE DI ALTRE AREE DI PROPRIETA' RICADENTI NEL PIANO (1:2000)

DATI GENERALI AL 19.5.1988		STATO DI FATTO	
<i>INTESTAZIONE</i>	GIOLLI EMILIO E ANNA ELISABETTA	<i>INTESTAZIONE</i>	GIOLLI EMILIO
<i>DATI CATASTALI</i>	FOGLIO n. 28 PARTICELLA n. 8 SUPERFICIE mq 249.283	<i>DATI CATASTALI</i>	FOGLIO n. 28 PARTICELLA n. 386 SUPERFICIE mq 121
<i>ANNO DI COSTRUZIONE</i>	DOPO IL 19.5.1988	<i>VOLUMETRIA COMPLESSIVA</i>	mc 950
<i>ALTRE AREE DI PROPRIETA'</i>	<i>INTERVENTO PROPOSTO</i>	CONSERVATIVO
<i>ANNOTAZIONI</i>	<i>ALTRE AREE DI PROPRIETA' NEL P.P.</i>	PARTICELLE nn. 385, 515, 650
		<i>ELEMENTI ARCHITETTONICI SIGNIFICATIVI</i>
		<i>ANNOTAZIONI</i>

SCHEDA N. 3

DOCUMENTAZIONE FOTOGRAFICA



1



2

3

4

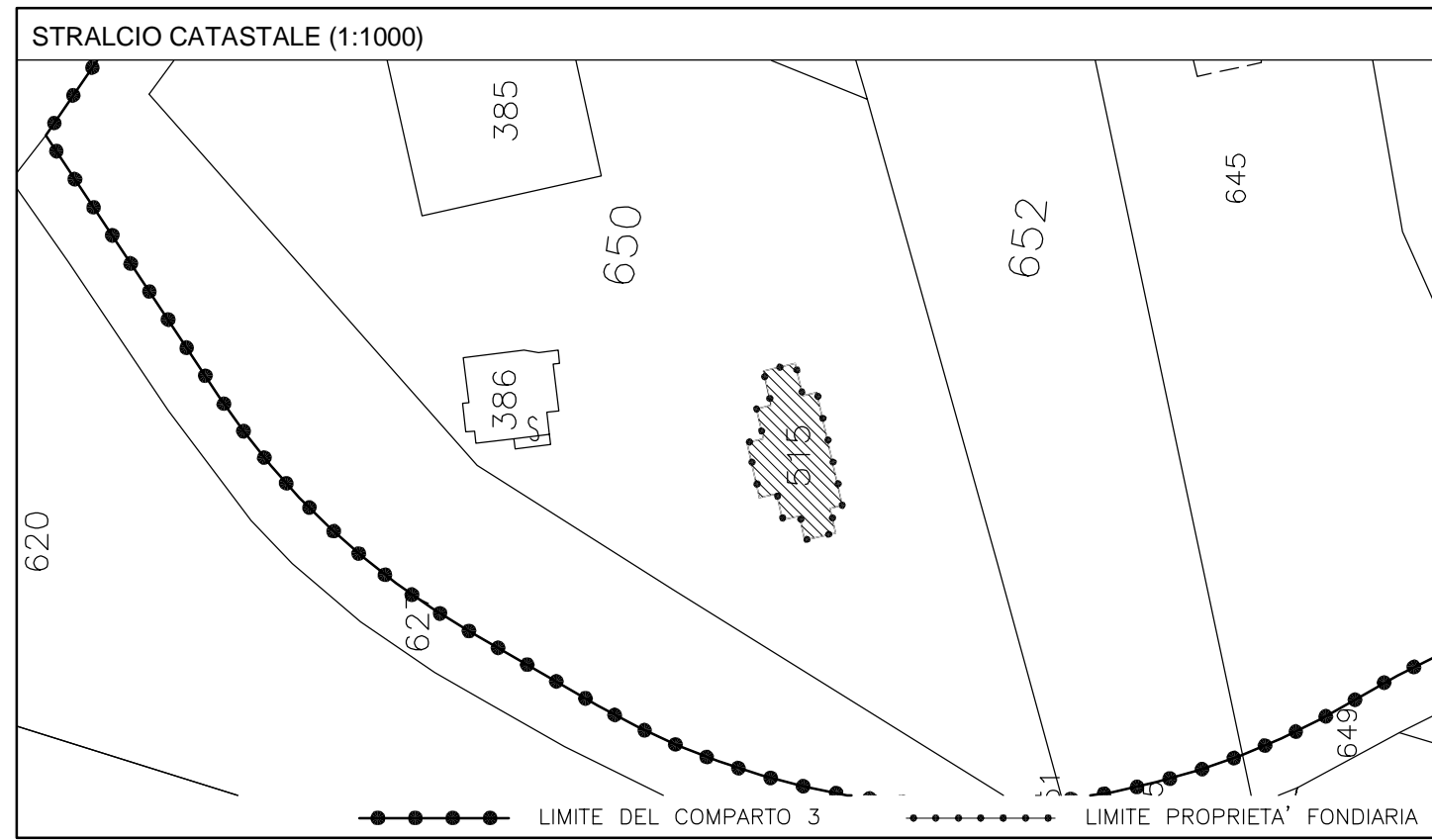
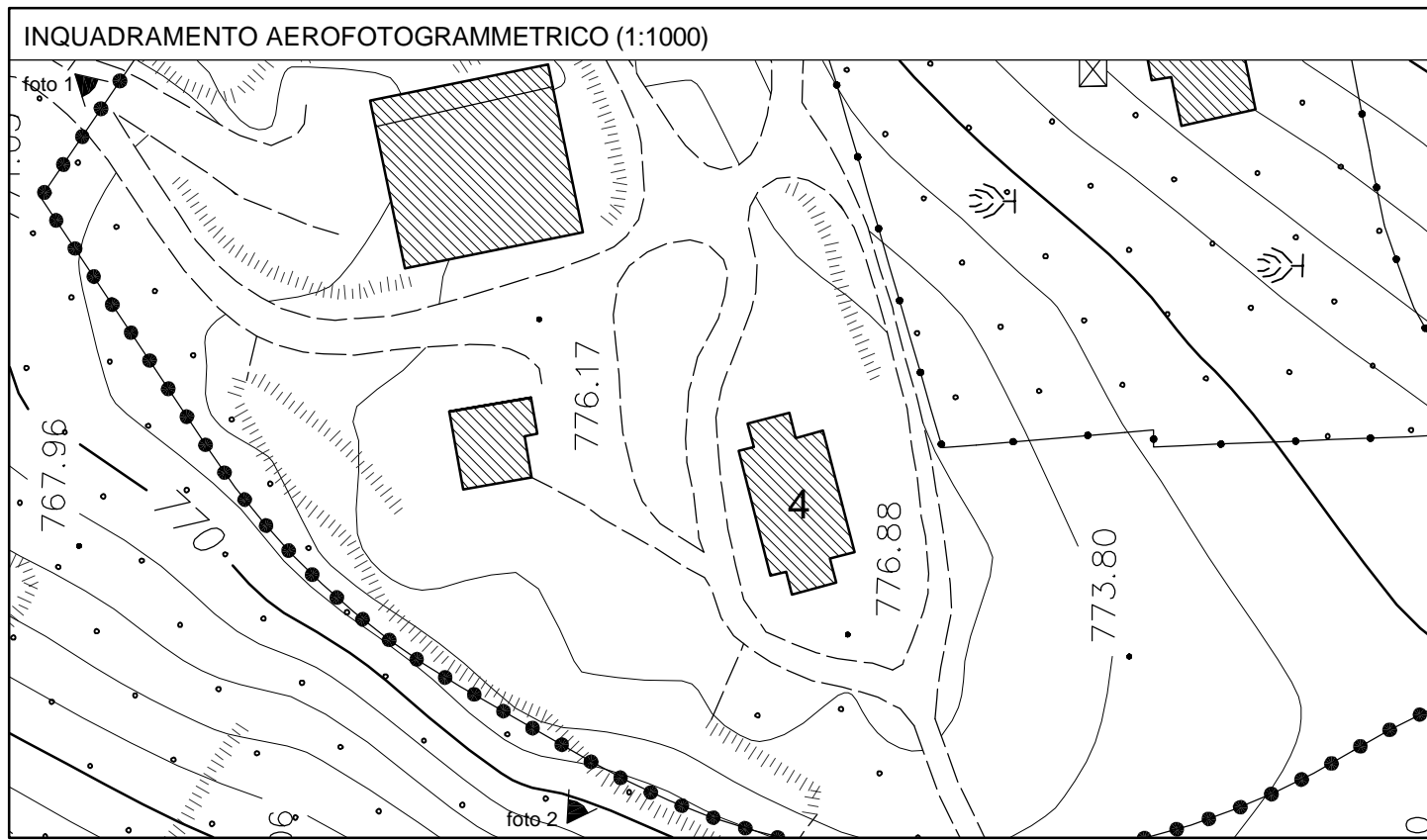

DATI METRICI

RILIEVO NON ESEGUITO PER IMPOSSIBILITA' DI ACCESSO

DESTINAZIONE D'USO: _____ SUPERFICIE: _____ VOLUME: stima a vista 900 mc

STRALCIO CATASTALE DI ALTRE AREE DI PROPRIETA' RICADENTI NEL PIANO (1:2000)

DATI GENERALI AL 19.5.1988		STATO DI FATTO	
<i>INTESTAZIONE</i>	GIOLLI EMILIO E ANNA ELISABETTA	<i>INTESTAZIONE</i>	GIOLLI EMILIO
<i>DATI CATASTALI</i>	FOGLIO n. 28 PARTICELLA n. 8 SUPERFICIE mq 249.283	<i>DATI CATASTALI</i>	FOGLIO n. 28 PARTICELLA n. 515 SUPERFICIE mq 220
<i>ANNO DI COSTRUZIONE</i>	DOPO IL 19.5.1988	<i>VOLUMETRIA COMPLESSIVA</i>	mc 900
<i>ALTRE AREE DI PROPRIETA'</i>	<i>INTERVENTO PROPOSTO</i>	CONSERVATIVO
<i>ANNOTAZIONI</i>	<i>ALTRE AREE DI PROPRIETA' NEL P.P.</i>	PARTICELLE nn. 385, 386, 650
		<i>ELEMENTI ARCHITETTONICI SIGNIFICATIVI</i>
		<i>ANNOTAZIONI</i>	IN CORSO DI COSTRUZIONE

SCHEDA N. 4

DOCUMENTAZIONE FOTOGRAFICA



1



2

3

4

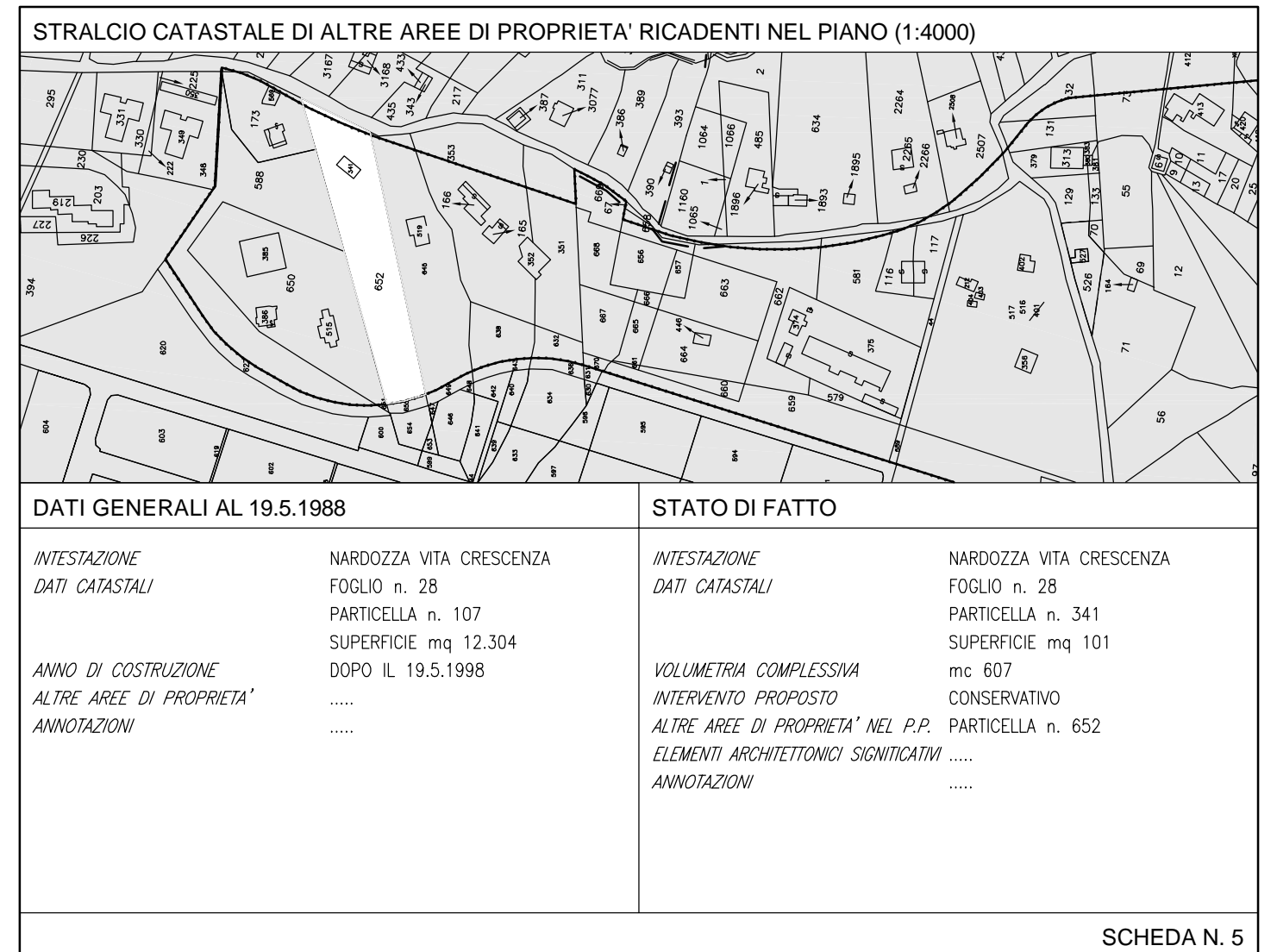
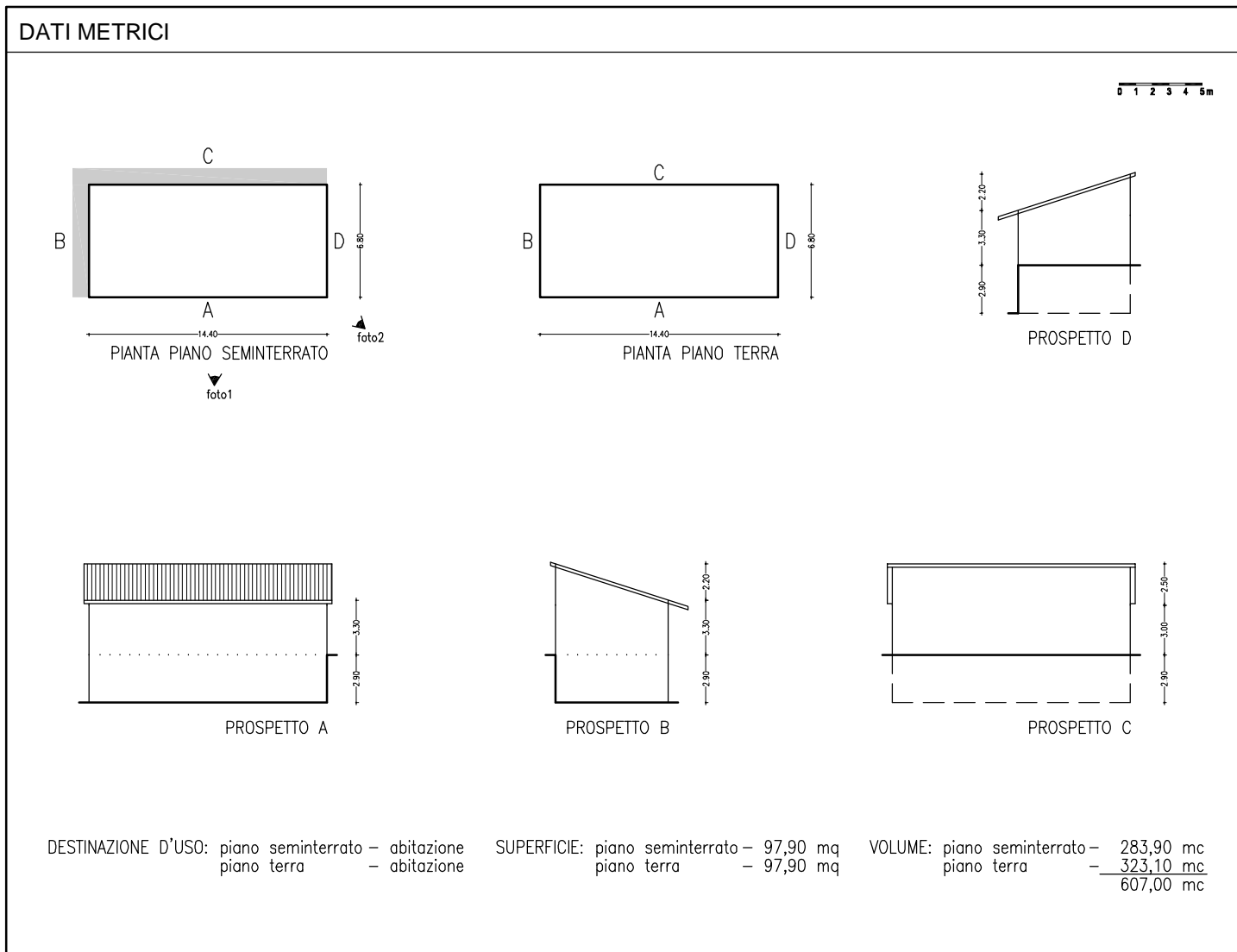
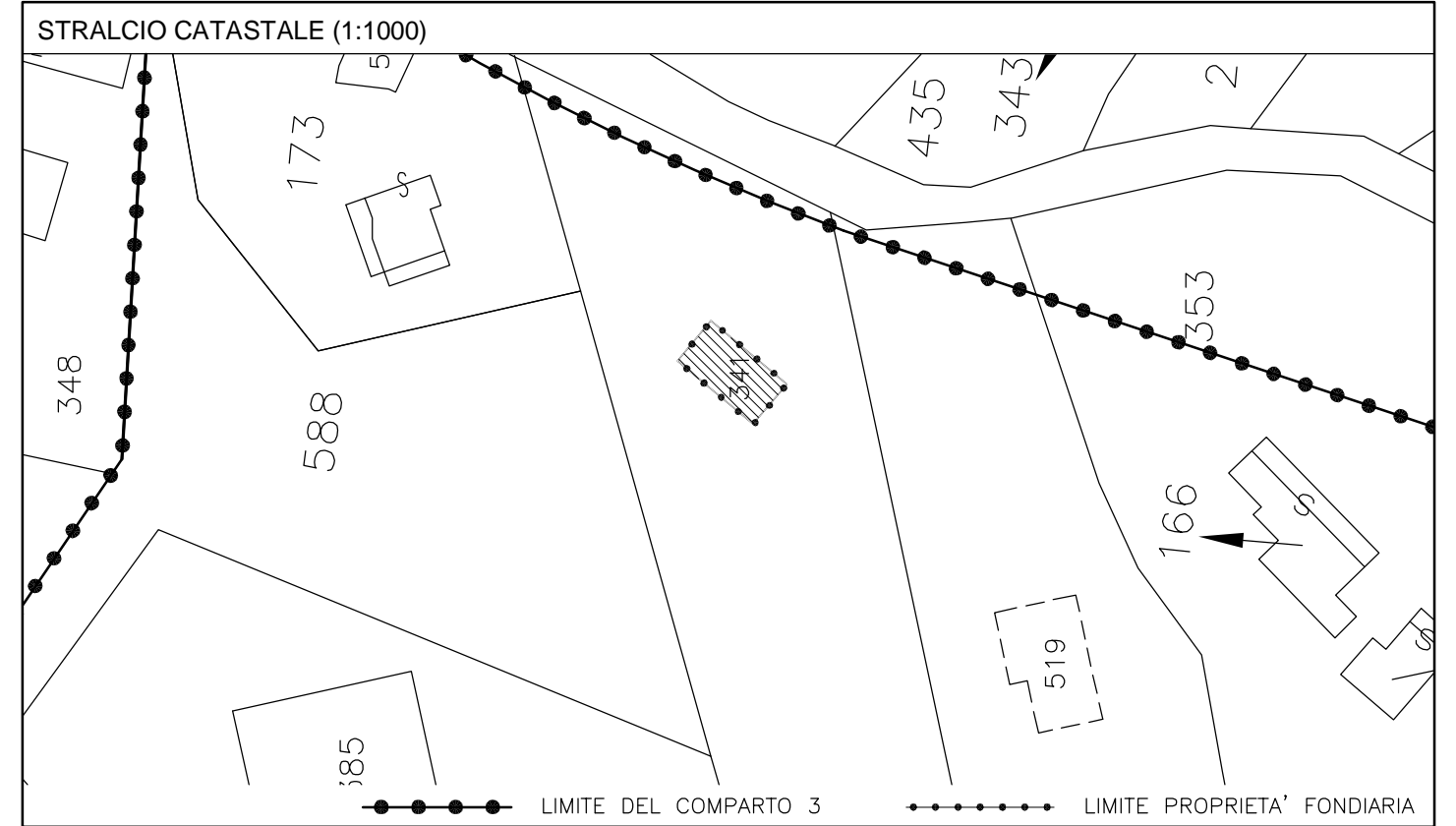
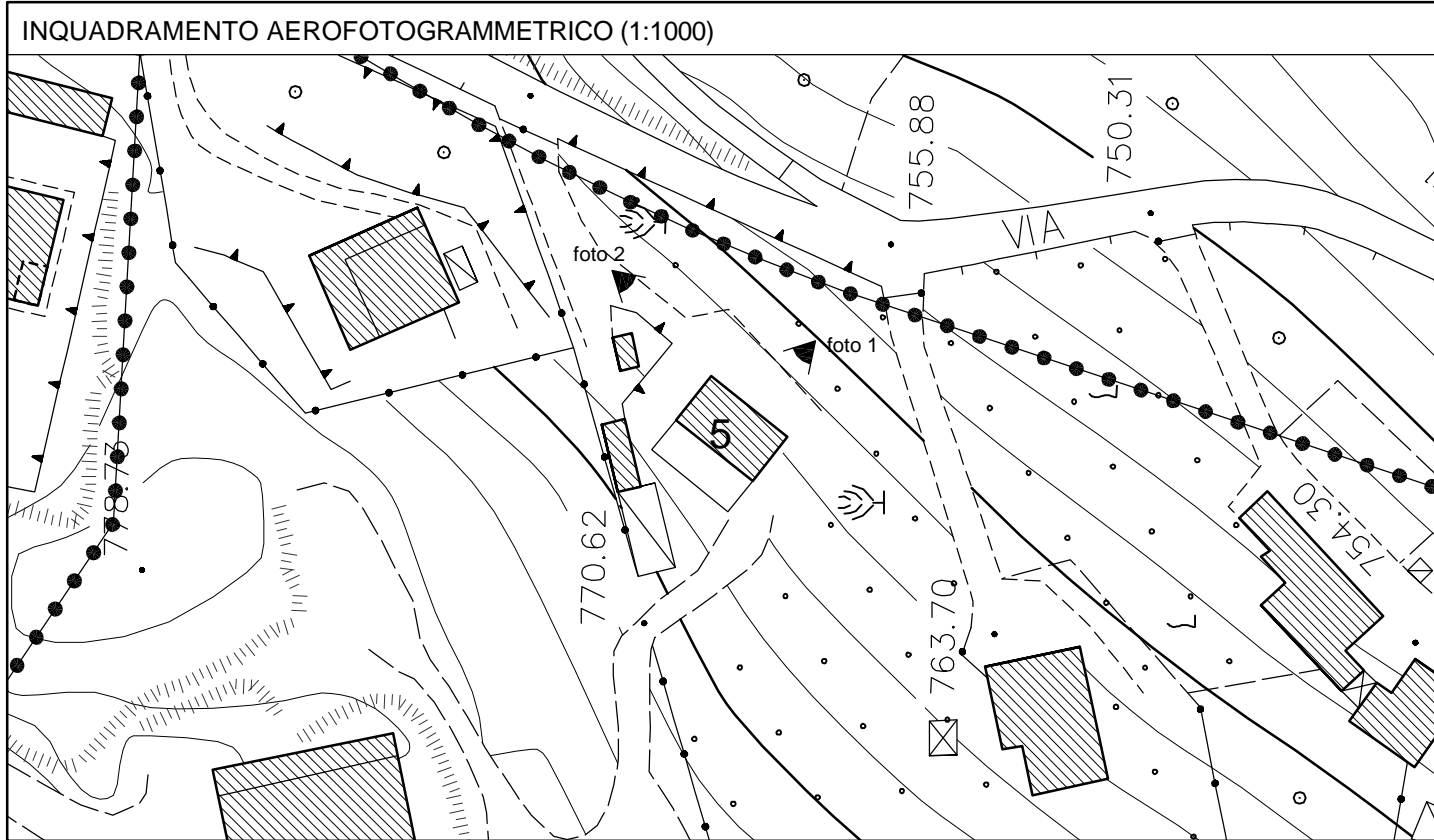

DOCUMENTAZIONE FOTOGRAFICA



1



2

3

4

INQUADRAMENTO AEROFOTOGRAMMETRICO (1:1000)

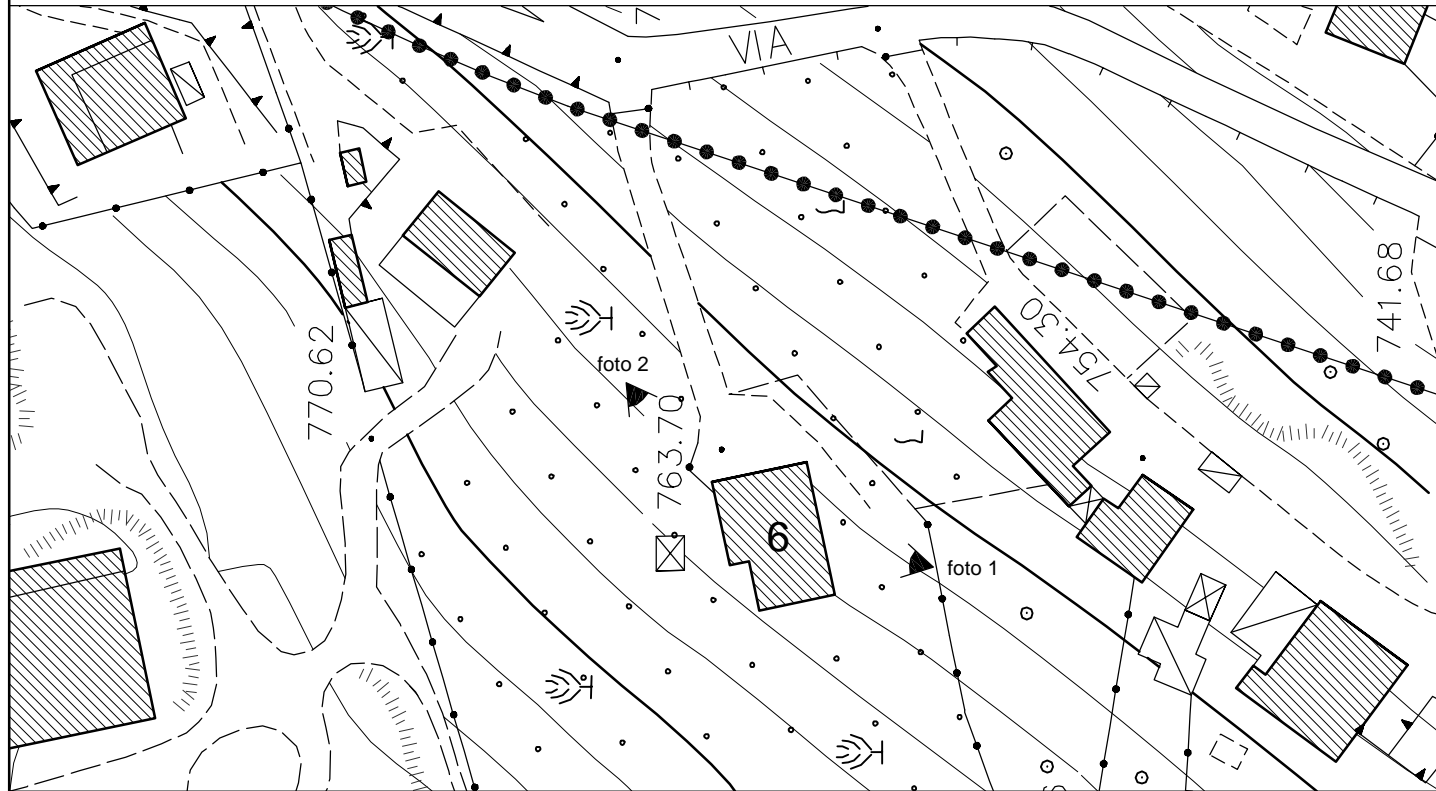

STRALCIO CATASTALE (1:1000)

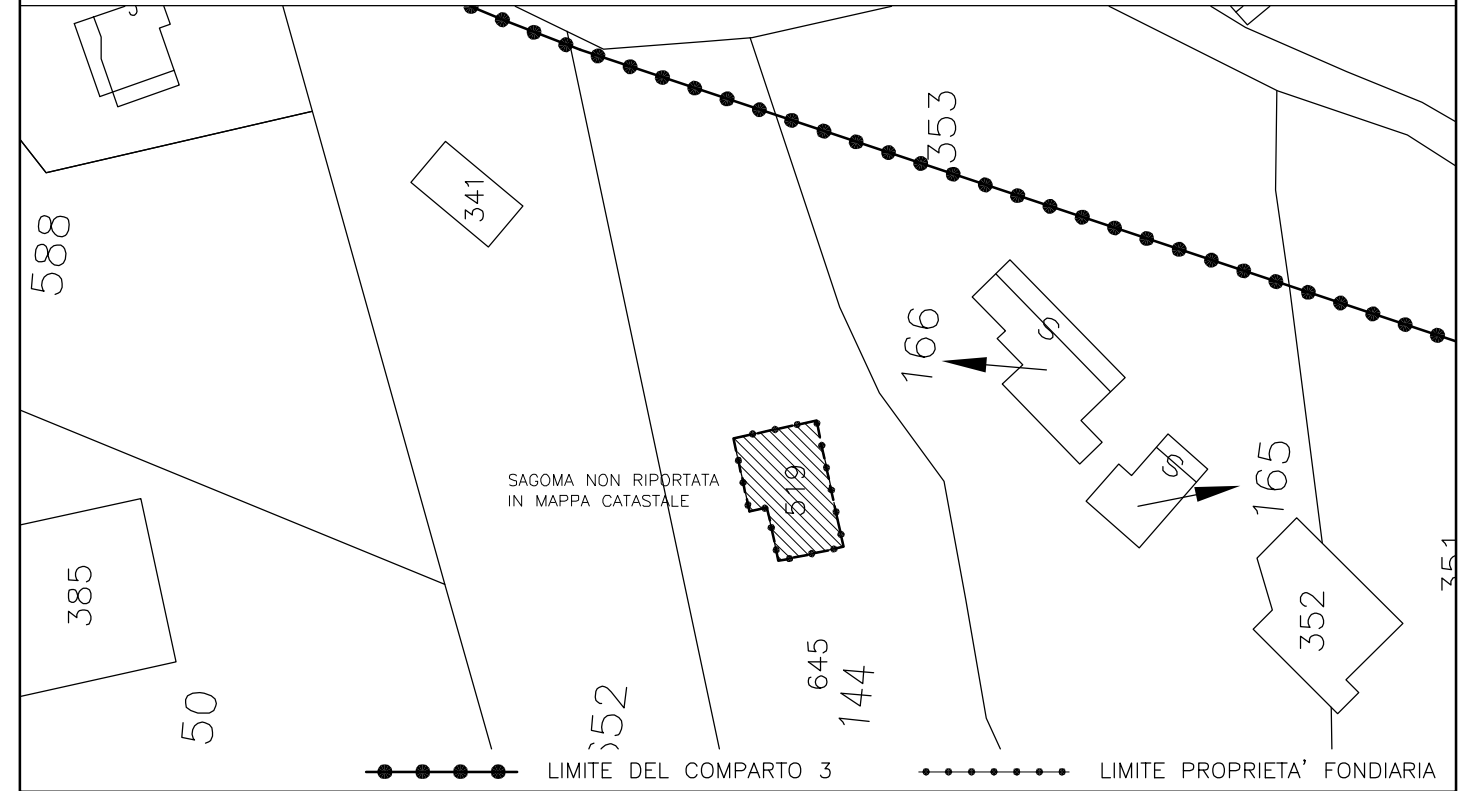

DATI METRICI

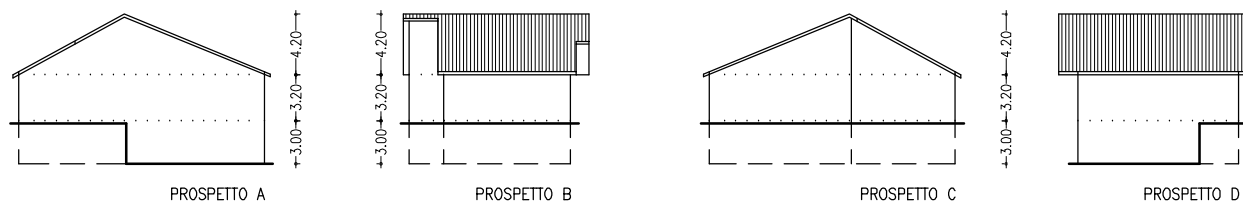
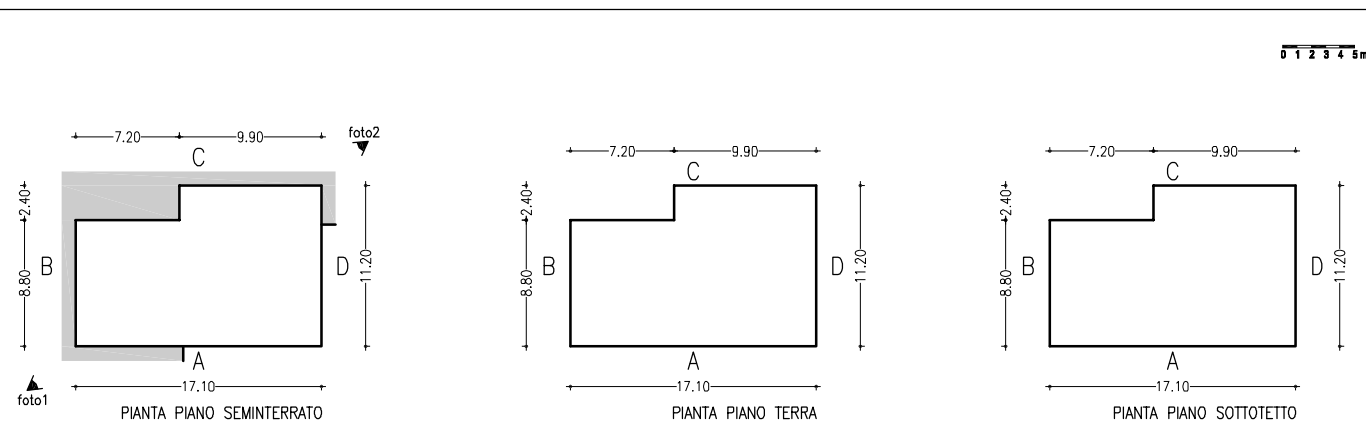

DESTINAZIONE D'USO:	piano seminterrato - autorimessa	SUPERFICIE:	piano seminterrato - 174,25 mq	VOLUME:	piano seminterrato - 161,35 mc
	piano terra - abitazione		piano terra - 174,25 mq		piano terra - 557,55 mc
	piano sottotetto - abitazione		piano sottotetto - 174,25 mq		piano sottotetto - 383,30 mc
					1.202,20 mc

STRALCIO CATASTALE DI ALTRE AREE DI PROPRIETA' RICADENTI NEL PIANO (1:4000)

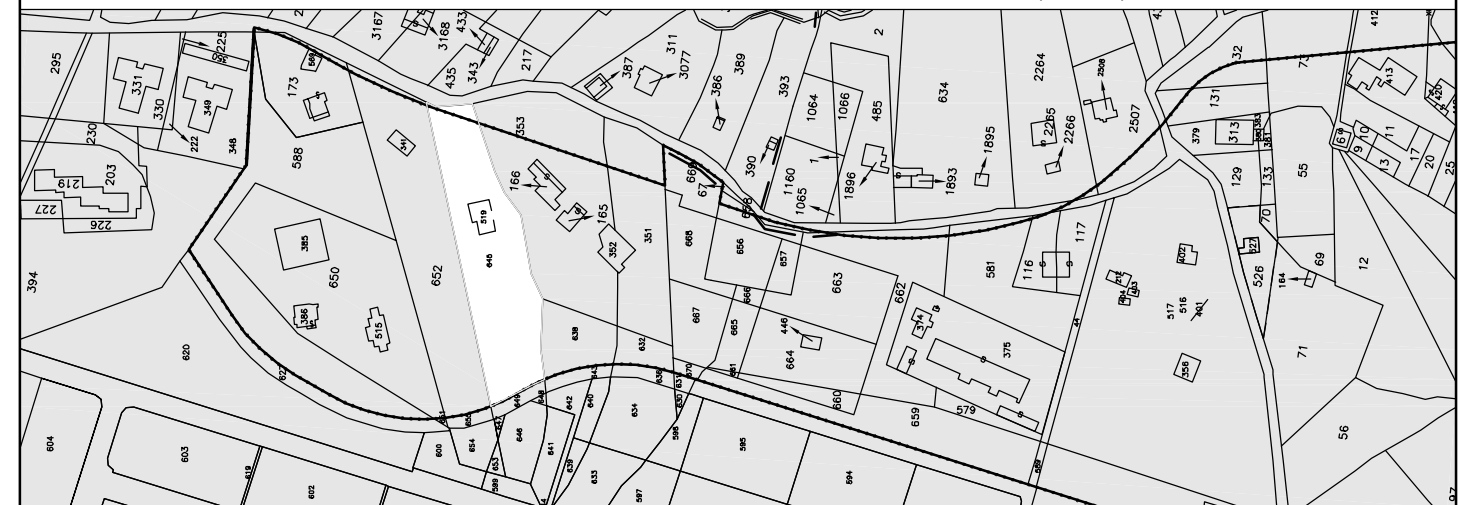

DATI GENERALI AL 19.5.1988

INTESTAZIONE NARDOZZA MARIA LUCIA
DATI CATASTALI FOGLIO n. 28
 PARTICELLA n. 144
 SUPERFICIE mq 6.152
ANNO DI COSTRUZIONE DOPO IL 19.5.1988
ALTRE AREE DI PROPRIETA'
ANNOTAZIONI

STATO DI FATTO

INTESTAZIONE NARDOZZA MARIA LUCIA
DATI CATASTALI FOGLIO n. 28
 PARTICELLA n. 519
 SUPERFICIE mq 176
 VOLUMETRIA COMPLESSIVA mc 1.202
INTERVENTO PROPOSTO CONSERVATIVO
ALTRE AREE DI PROPRIETA' NEL P.P. PARTICELLA n. 645
ELEMENTI ARCHITETTONICI SIGNIFICATIVI
ANNOTAZIONI

DOCUMENTAZIONE FOTOGRAFICA



1



2

3

4

INQUADRAMENTO AEROFOTOGRAMMETRICO (1:1000)

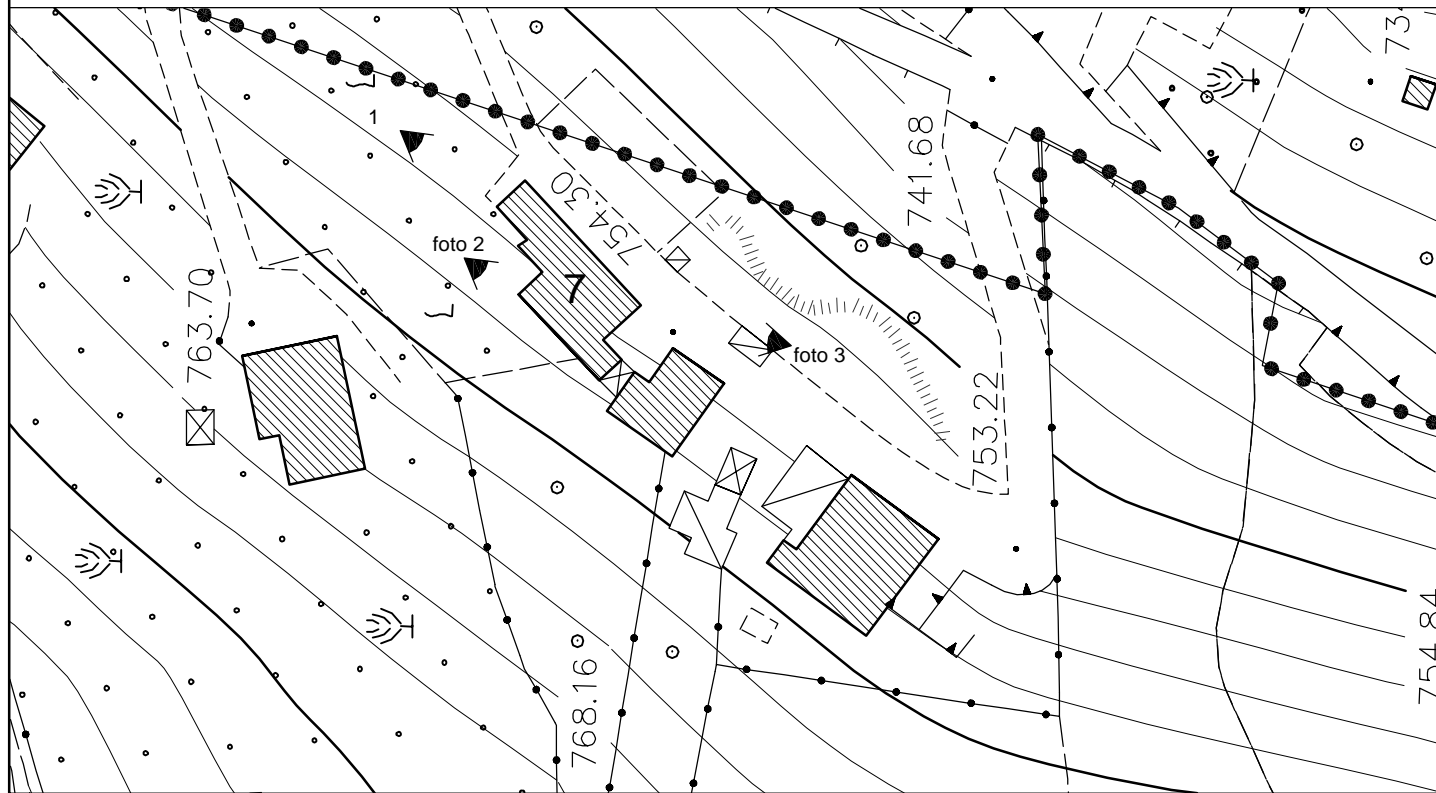

STRALCIO CATASTALE (1:1000)

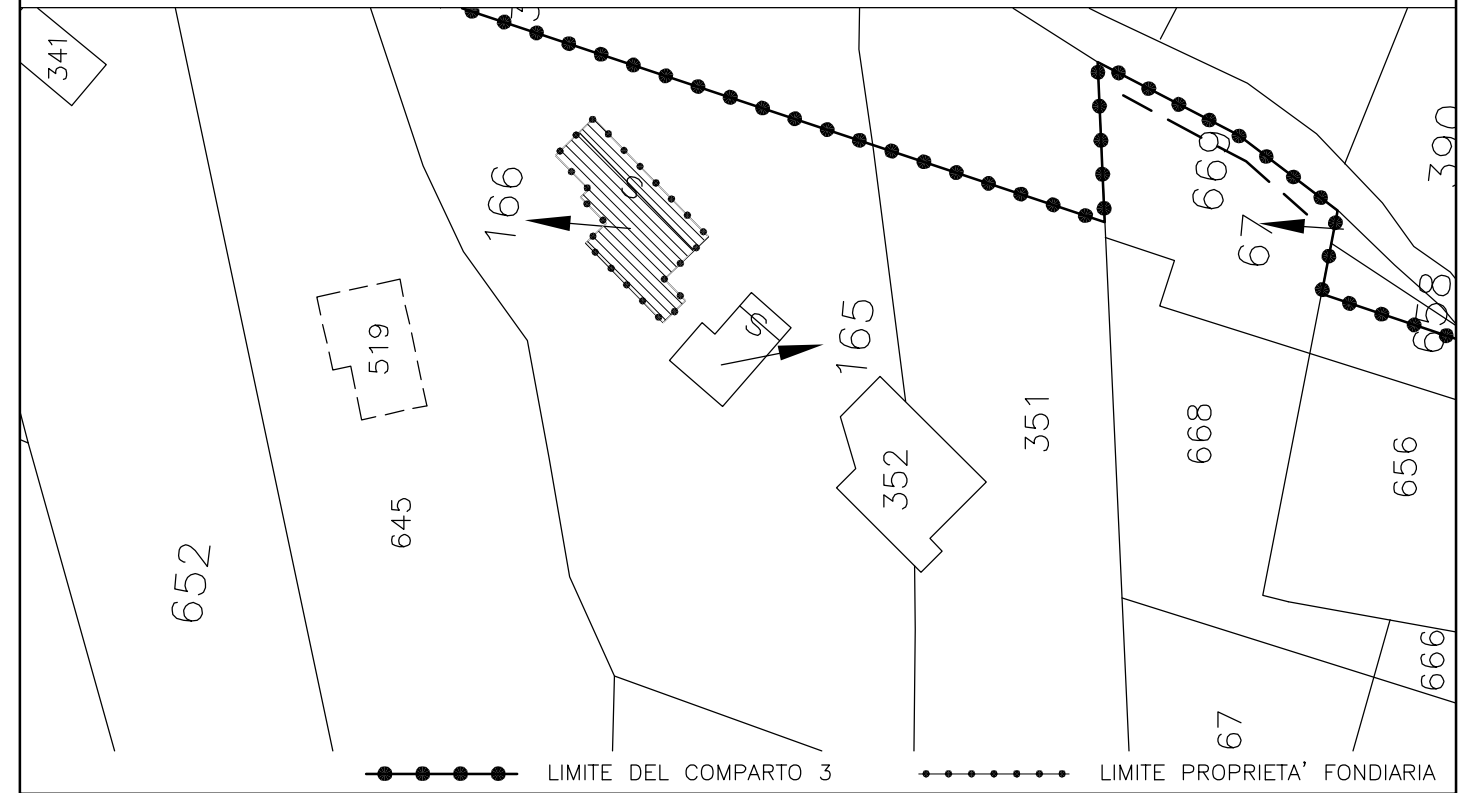

DATI METRICI

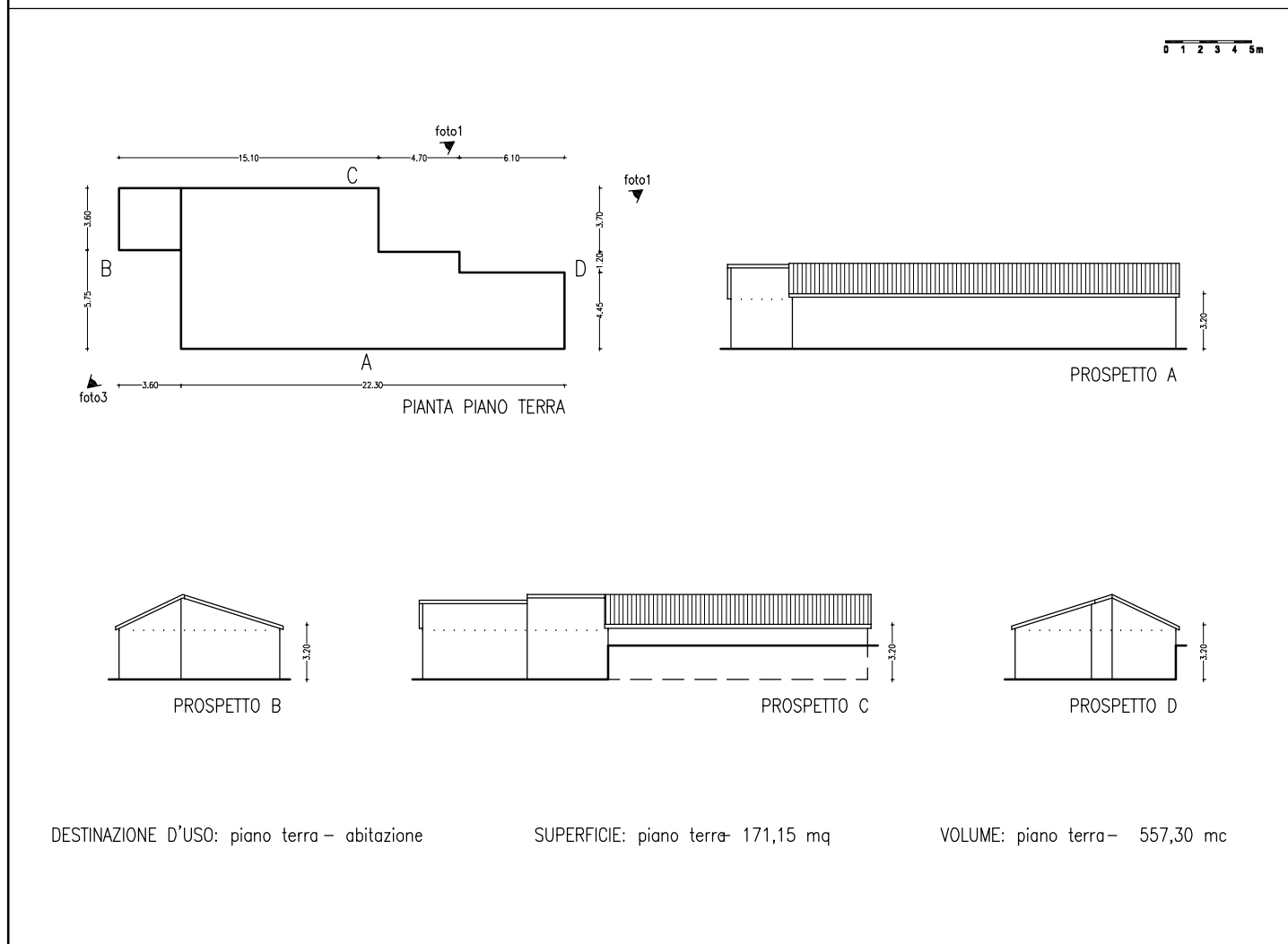

STRALCIO CATASTALE DI ALTRE AREE DI PROPRIETA' RICADENTI NEL PIANO (1:2000)

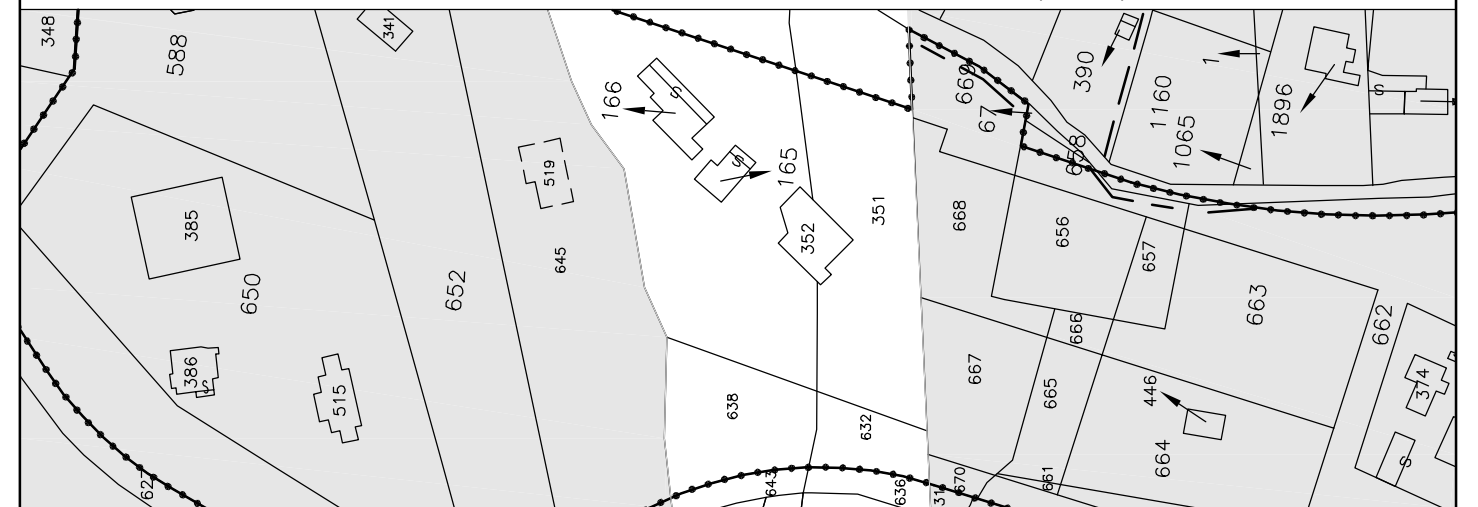

DATI GENERALI AL 19.5.1988

INTESTAZIONE COVIELLO DONATO-GENOVESE CARMINELLA
 DATI CATASTALI FOGLIO n. 28
 PARTICELLA n. 166
 SUPERFICIE mq 244
 ANNO DI COSTRUZIONE PRIMA DEL 19.5.1988
 ALTRE AREE DI PROPRIETA'
 ANNOTAZIONI

STATO DI FATTO

INTESTAZIONE COVIELLO DONATO-GENOVESE CARMINELLA
 DATI CATASTALI FOGLIO n. 28
 PARTICELLA n. 166
 SUPERFICIE mq 244
 VOLUMETRIA COMPLESSIVA mc 557
 INTERVENTO PROPOSTO DEMOLIZIONE E RICOSTRUZIONE
 ALTRE AREE DI PROPRIETA' NEL P.P. PARTICELLE nn. 165, 351, 352, 353, 632, 638
 ELEMENTI ARCHITETTONICI SIGNIFICATIVI
 ANNOTAZIONI

DOCUMENTAZIONE FOTOGRAFICA



1



2



3

4

INQUADRAMENTO AEROFOTOGRAMMETRICO (1:1000)

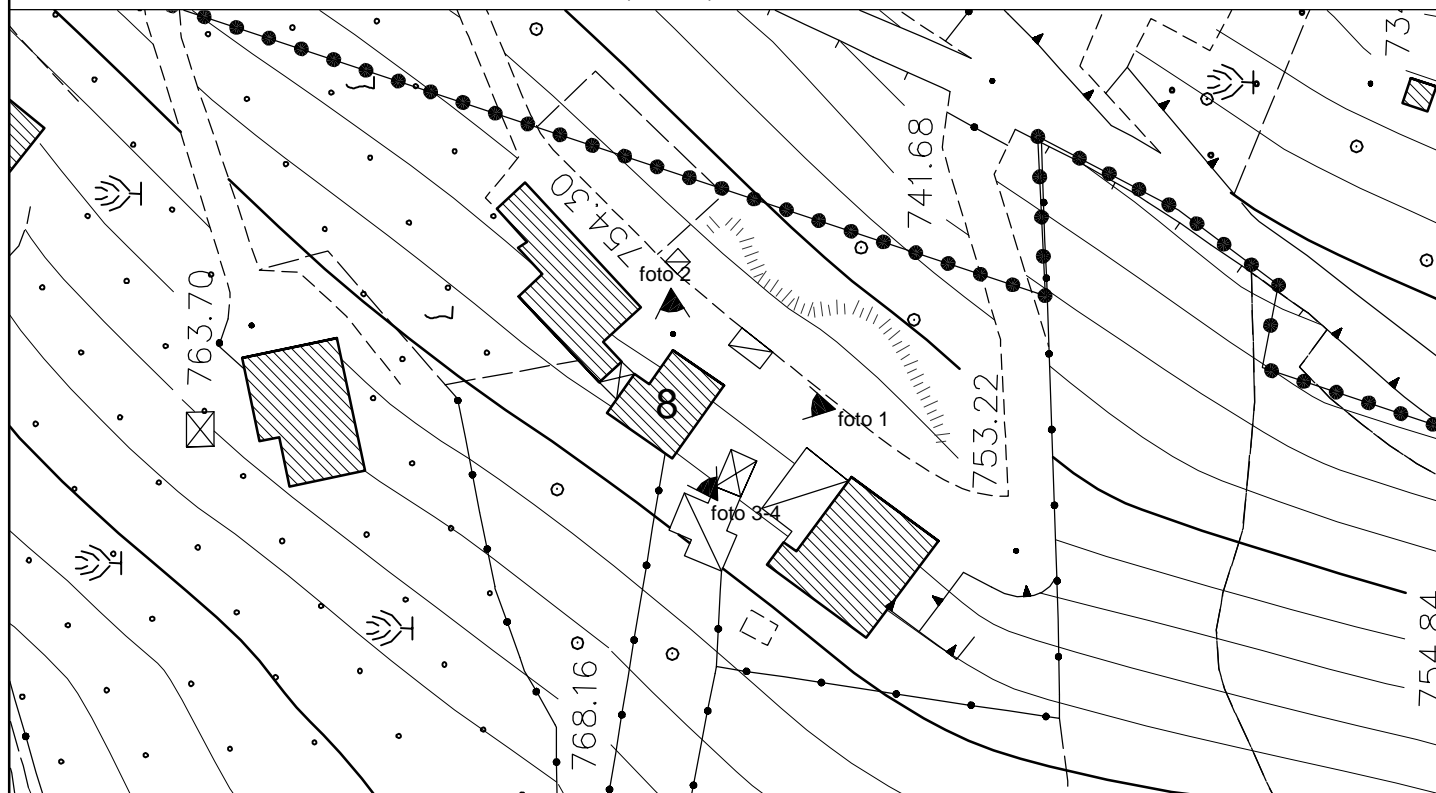

STRALCIO CATASTALE (1:1000)

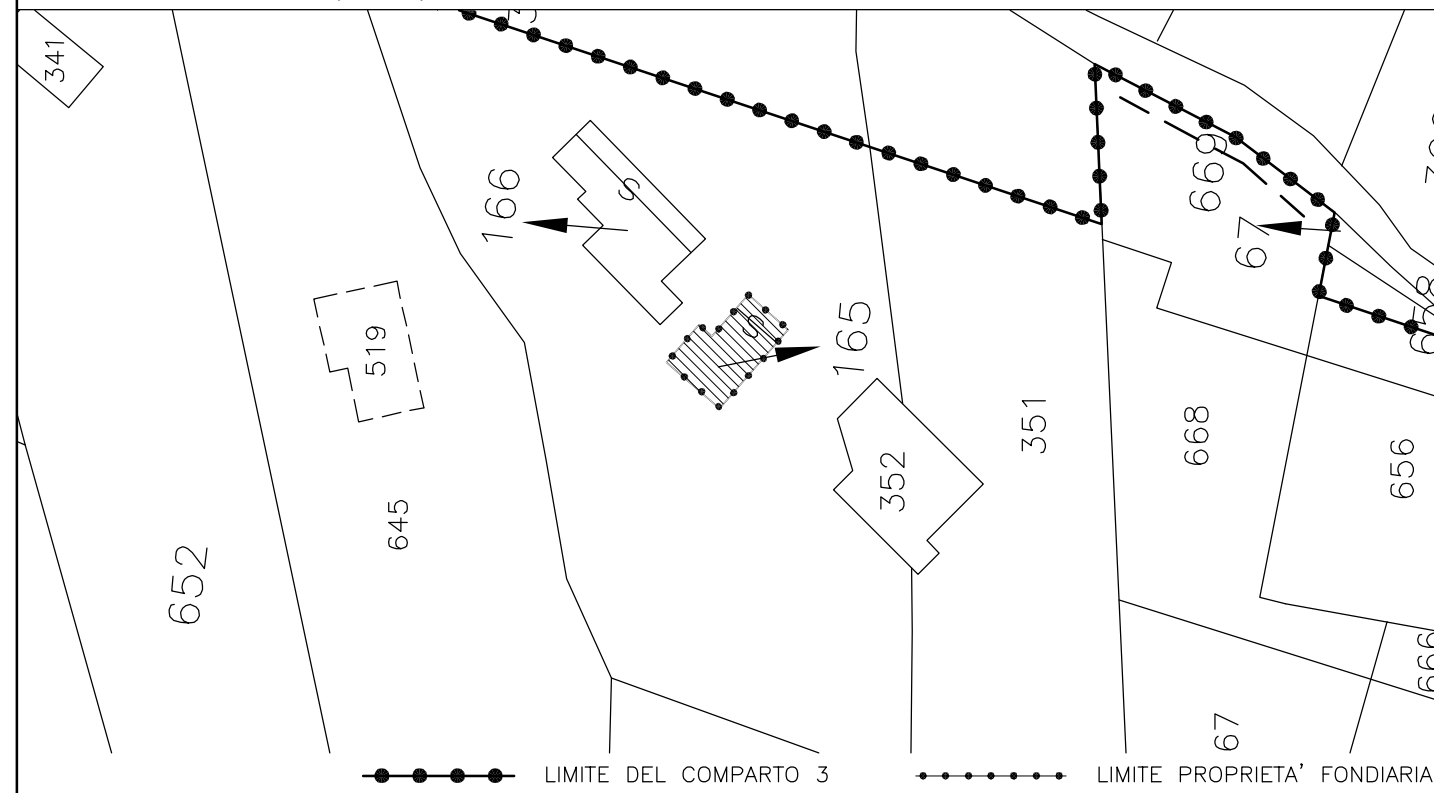

DATI METRICI

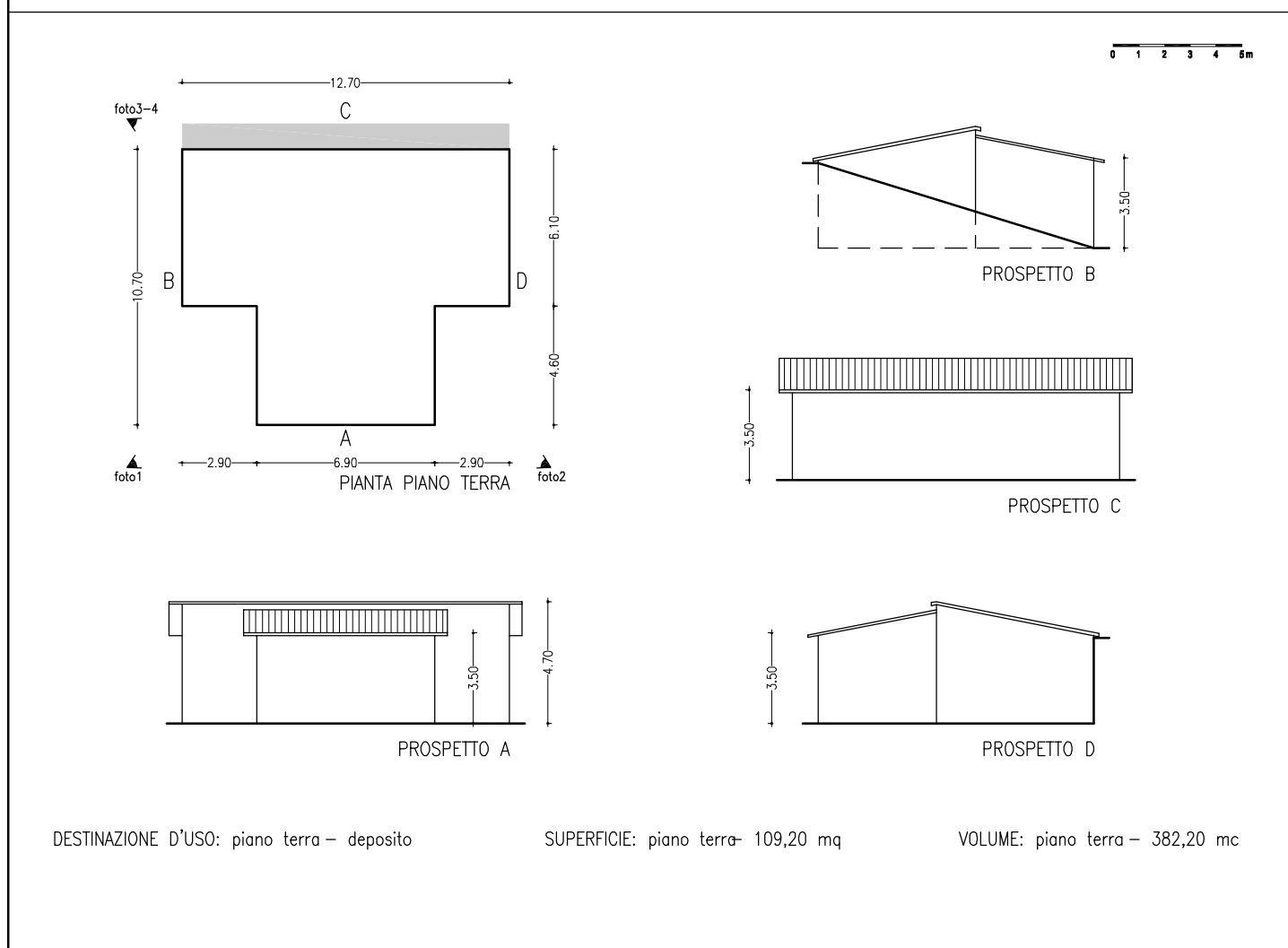

STRALCIO CATASTALE DI ALTRE AREE DI PROPRIETA' RICADENTI NEL PIANO (1:2000)

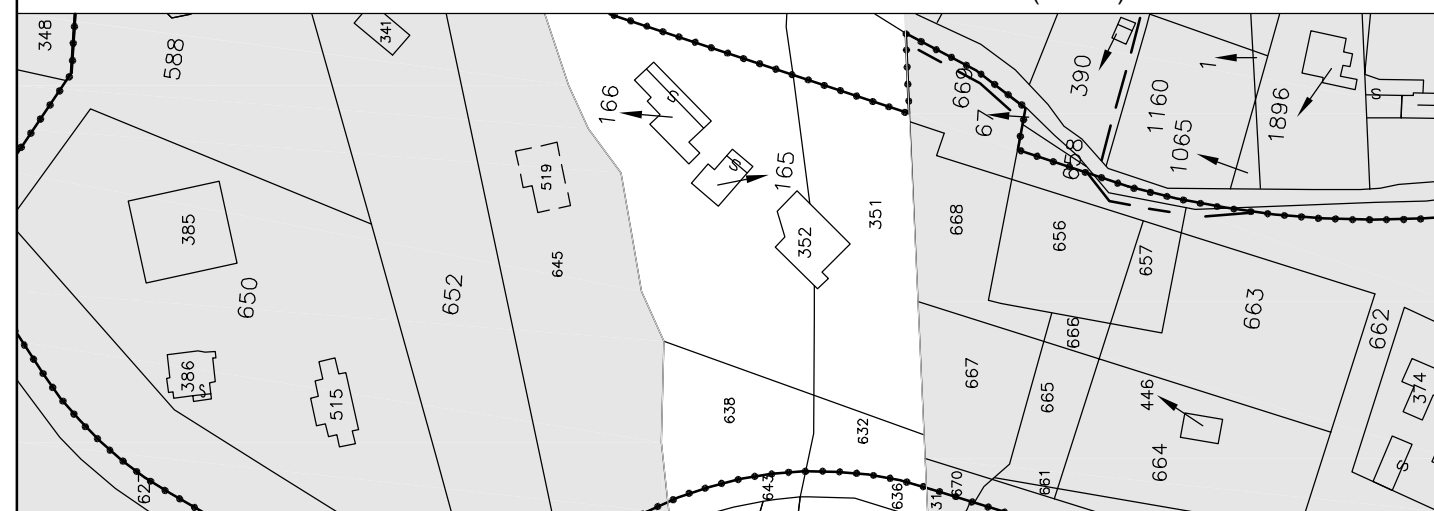

DATI GENERALI AL 19.5.1988

INTESTAZIONE COVIELLO DONATO-GENOVESE CARMINELLA
DATI CATASTALI FOGLIO n. 28
 PARTICELLA n. 165
 SUPERFICIE mq 114
ANNO DI COSTRUZIONE PRIMA DEL 19.5.1988
ALTRE AREE DI PROPRIETA'
ANNOTAZIONI

STATO DI FATTO

INTESTAZIONE COVIELLO DONATO-GENOVESE CARMINELLA
DATI CATASTALI FOGLIO n. 28
 PARTICELLA n. 165
 SUPERFICIE mq 114
VOLUMETRIA COMPLESSIVA mc 382
INTERVENTO PROPOSTO DEMOLIZIONE E RICOSTRUZIONE
ALTRE AREE DI PROPRIETA' NEL P.P. PARTICELLE nn. 166, 351, 352, 353, 632, 638
ELEMENTI ARCHITETTONICI SIGNIFICATIVI
ANNOTAZIONI

DOCUMENTAZIONE FOTOGRAFICA



1



2



3



4

INQUADRAMENTO AEROFOTOGRAMMETRICO (1:1000)

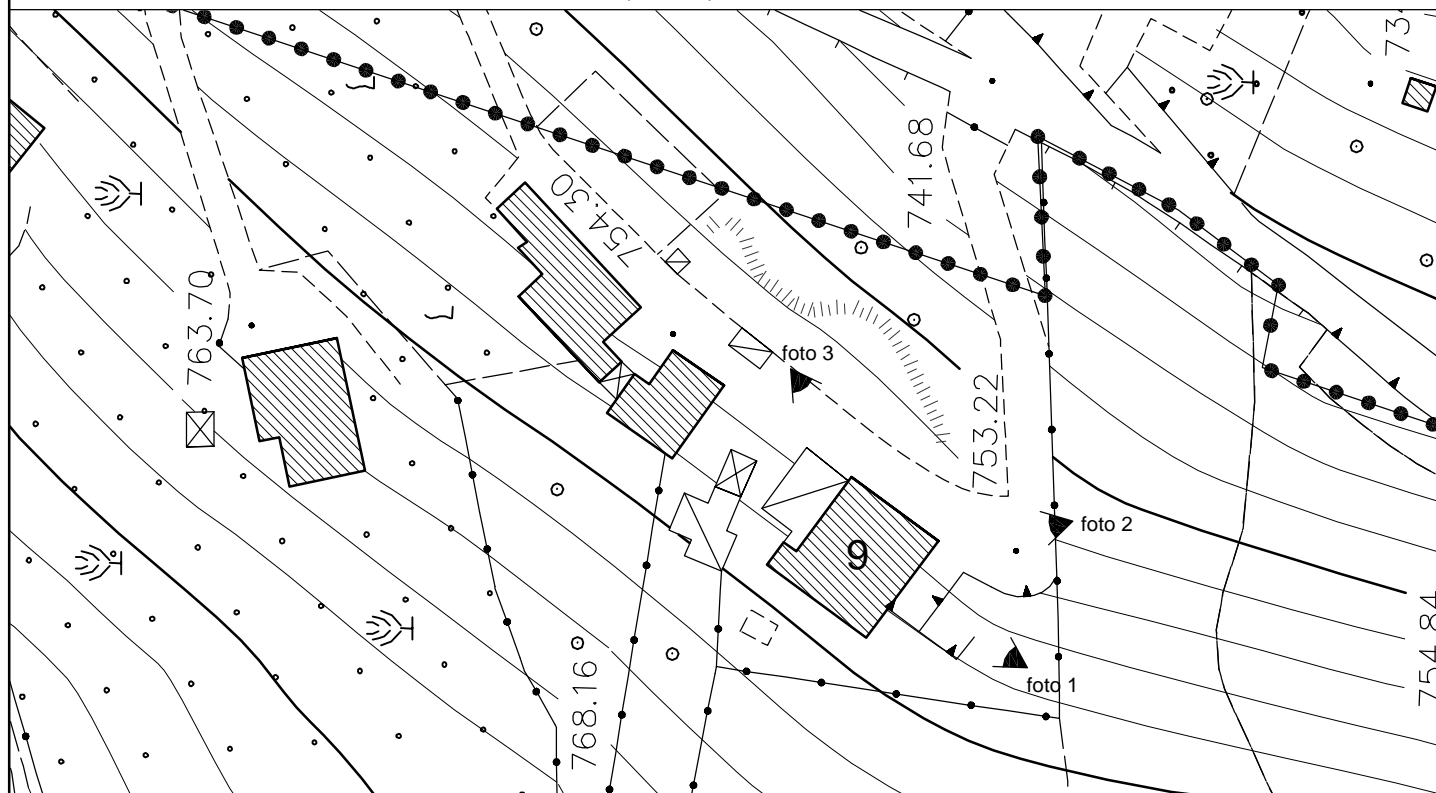

STRALCIO CATASTALE (1:1000)

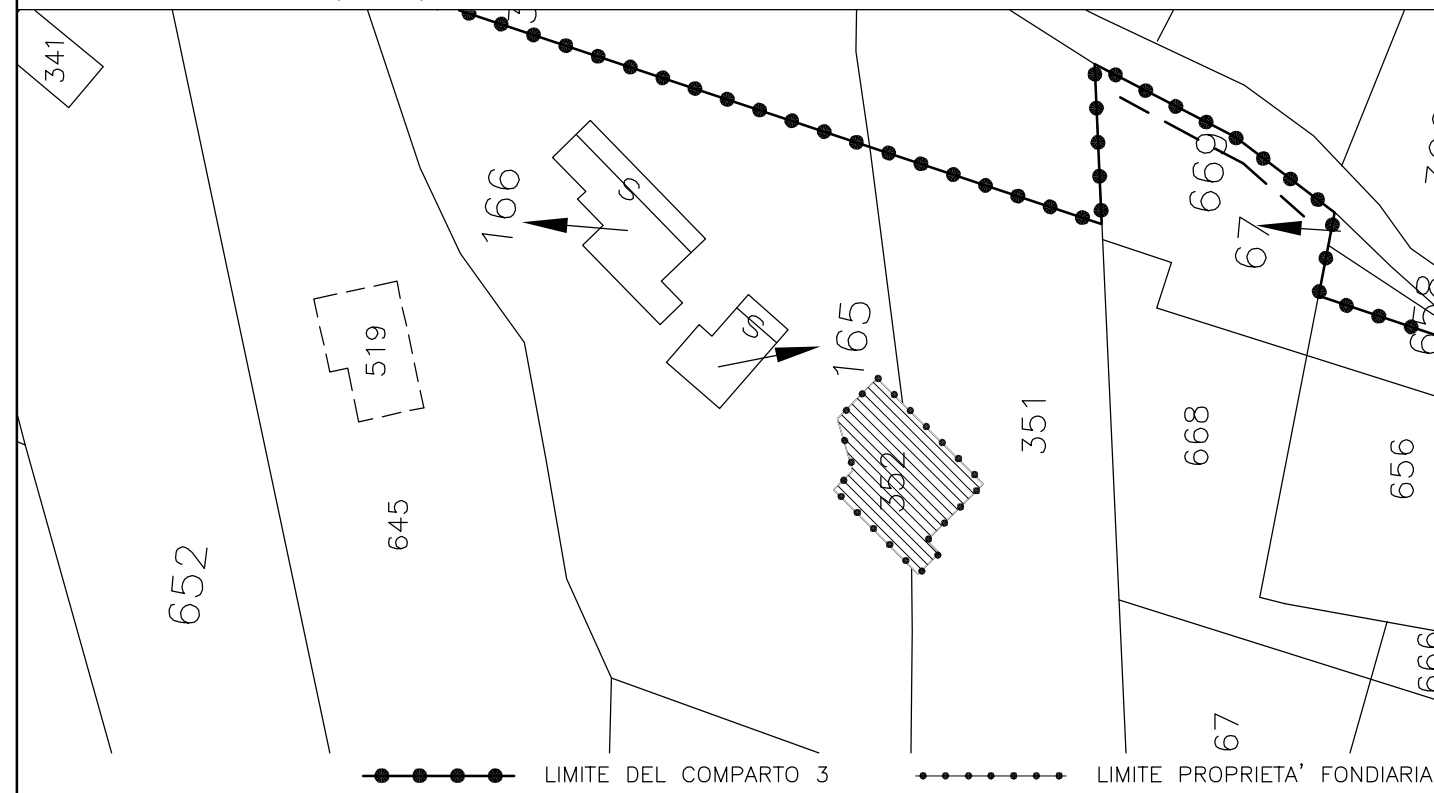

DATI METRICI

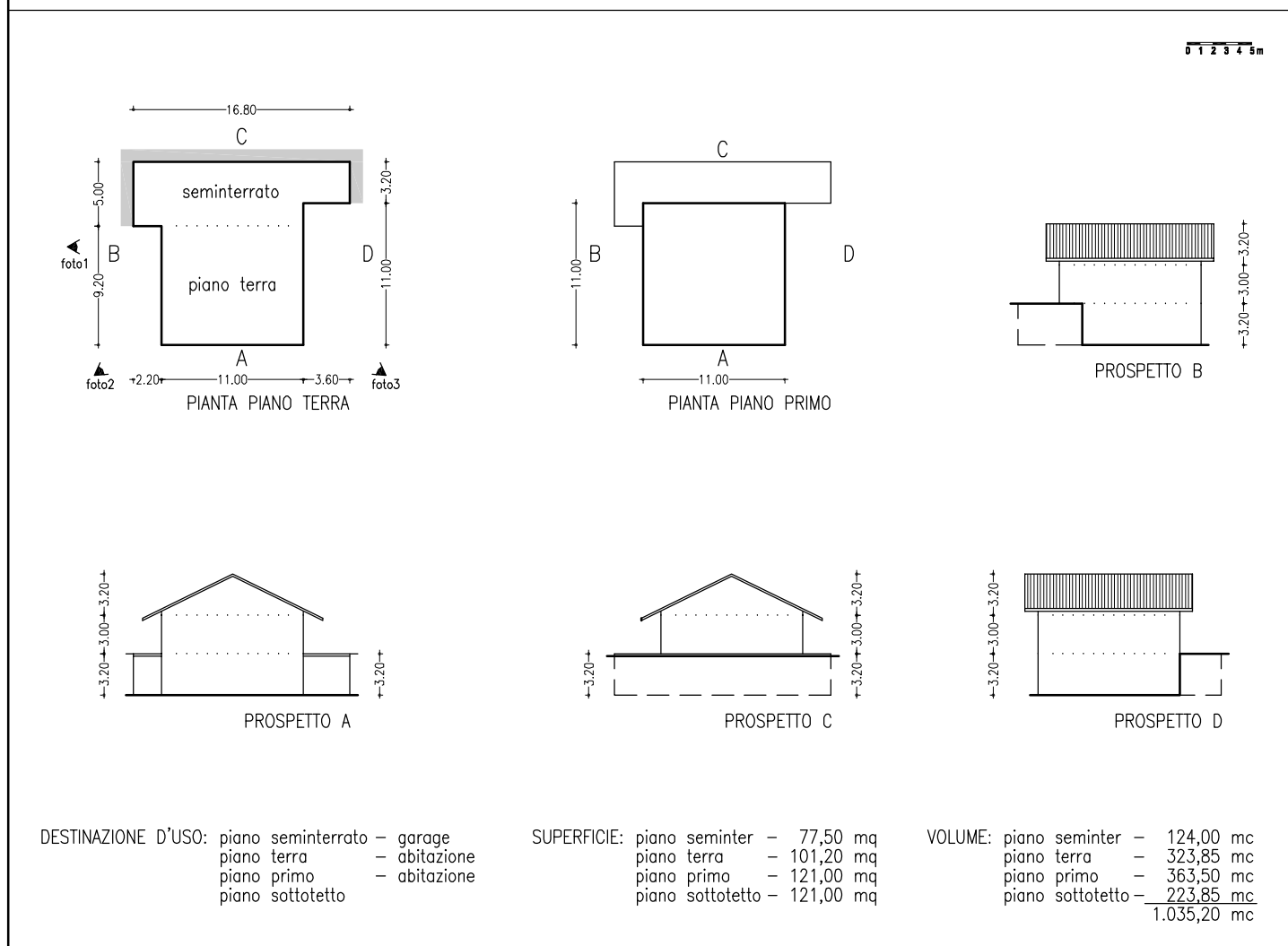

STRALCIO CATASTALE DI ALTRE AREE DI PROPRIETA' RICADENTI NEL PIANO (1:2000)

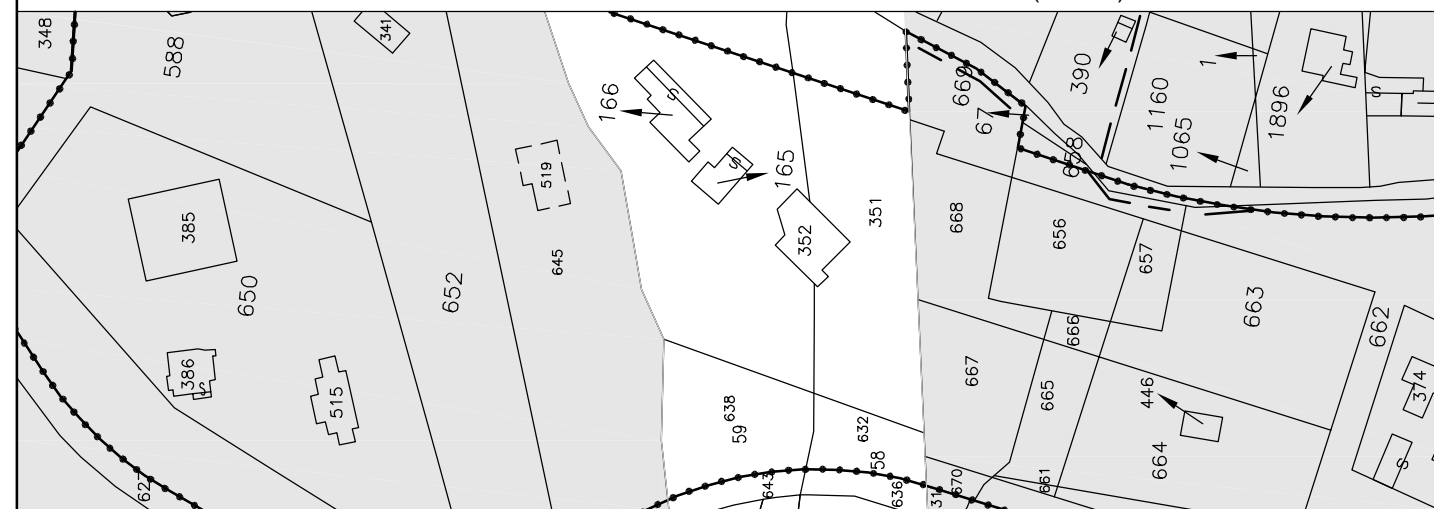

DATI GENERALI AL 19.5.1988

INTESTAZIONE COVIELLO DONATO-GENOVESE CARMINELLA
DATI CATASTALI FOGLIO n. 28
 PARTICELLE n. 48, 49
 SUPERFICIE mq 8.951
ANNO DI COSTRUZIONE DOPO IL 19.5.1988
ALTRE AREE DI PROPRIETA'
ANNOTAZIONI

STATO DI FATTO

INTESTAZIONE COVIELLO DONATO-GENOVESE CARMINELLA
DATI CATASTALI FOGLIO n. 28
 PARTICELLA n. 352
 SUPERFICIE mq 264
VOLUMETRIA COMPLESSIVA mc 1.434
INTERVENTO PROPOSTO DEMOLIZIONE PARZIALE E RICOSTRUZIONE
ALTRE AREE DI PROPRIETA' NEL P.P. PARTICELLE nn. 58, 59, 165, 166, 351, 353
ELEMENTI ARCHITETTONICI SIGNIFICATIVI
ANNOTAZIONI

DOCUMENTAZIONE FOTOGRAFICA



1



2



3

4

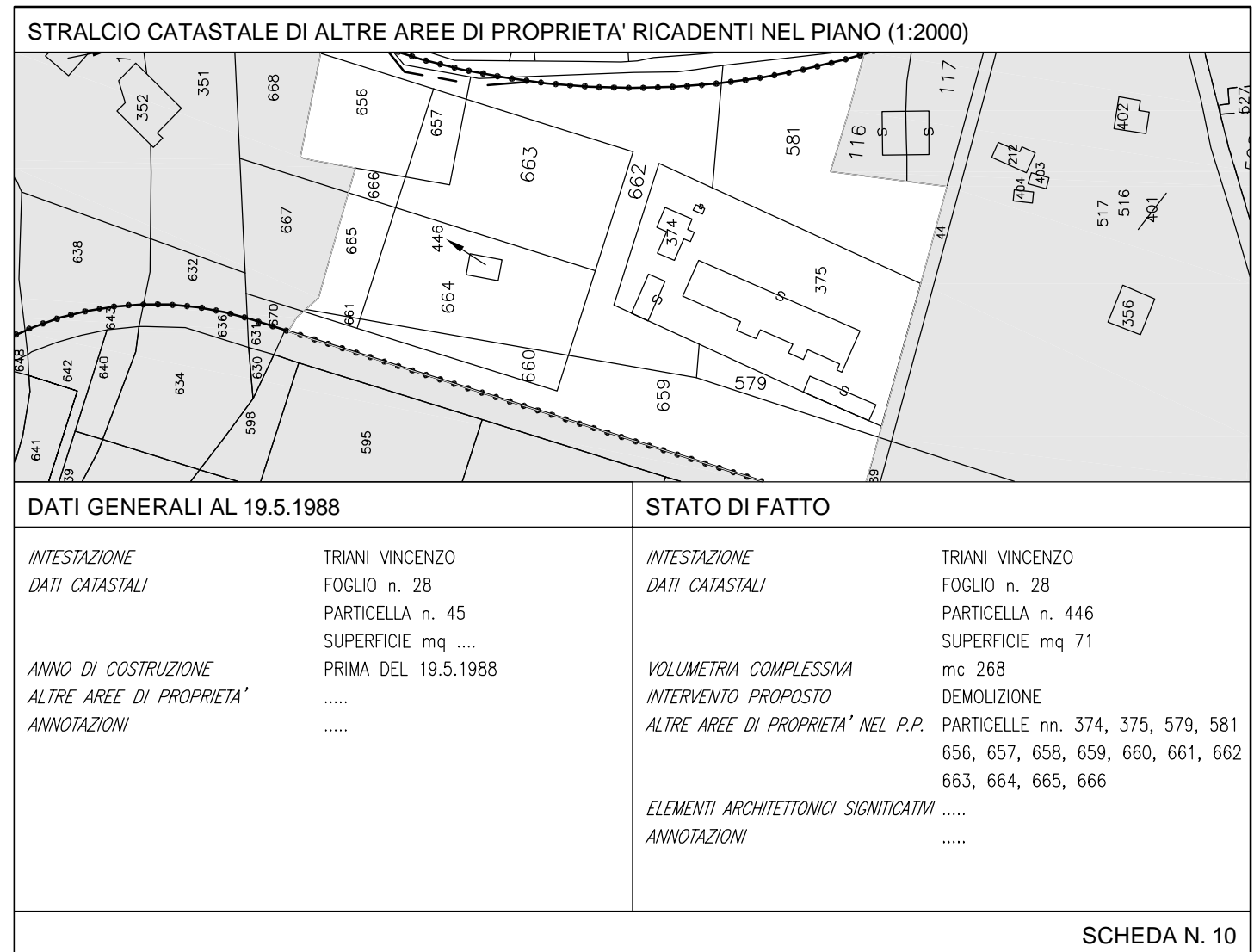
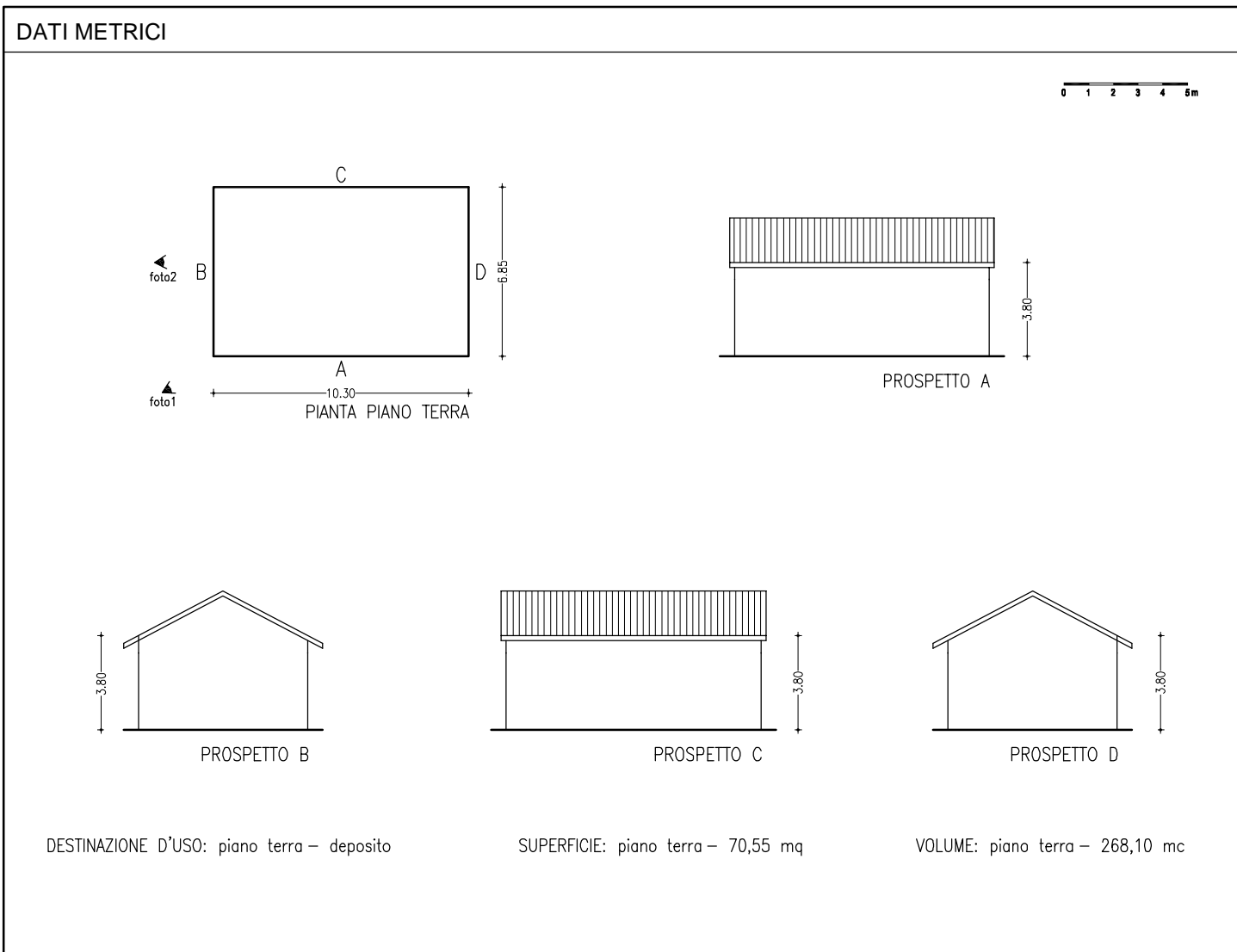
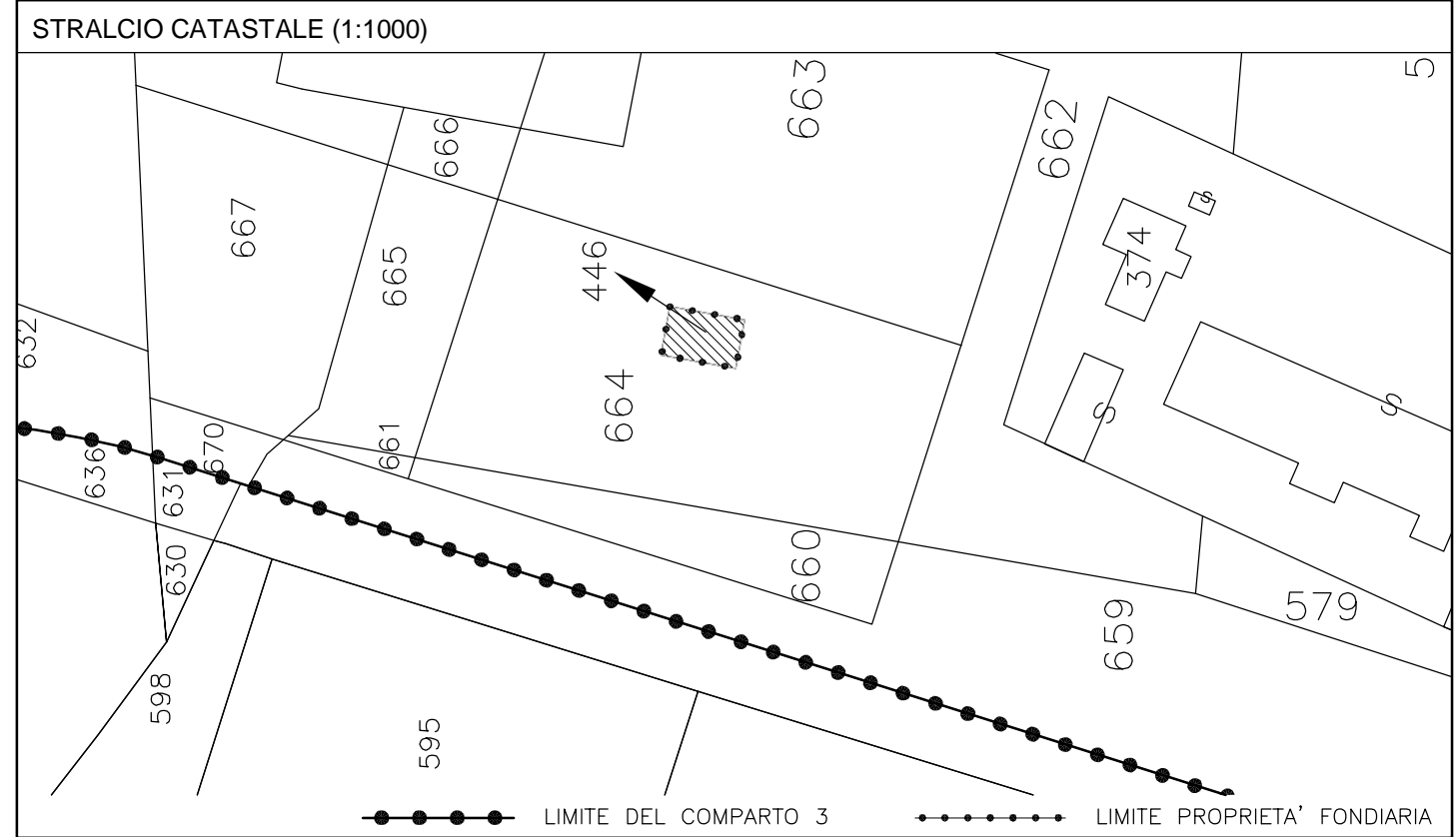
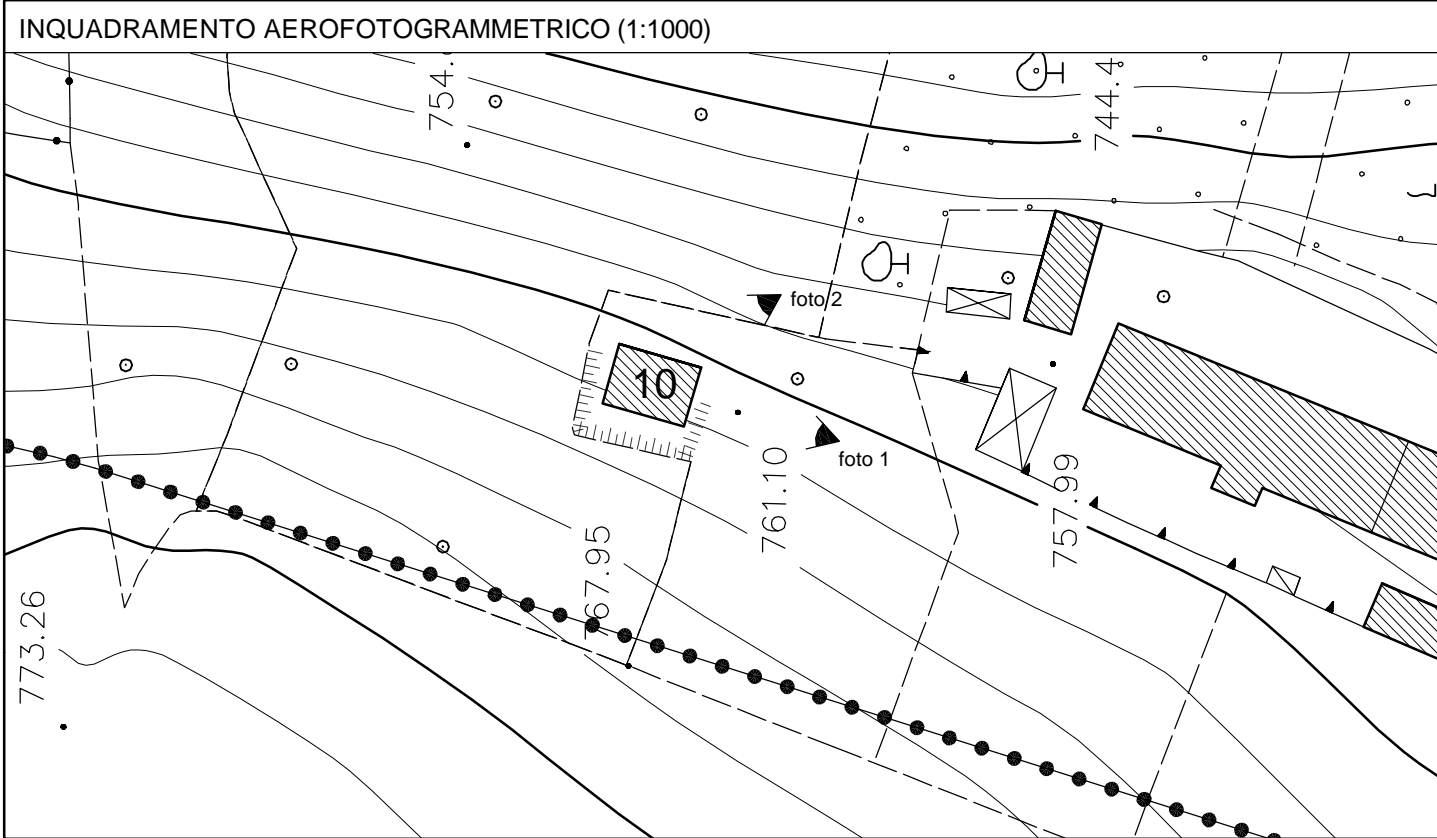

DOCUMENTAZIONE FOTOGRAFICA



1



2

3

4

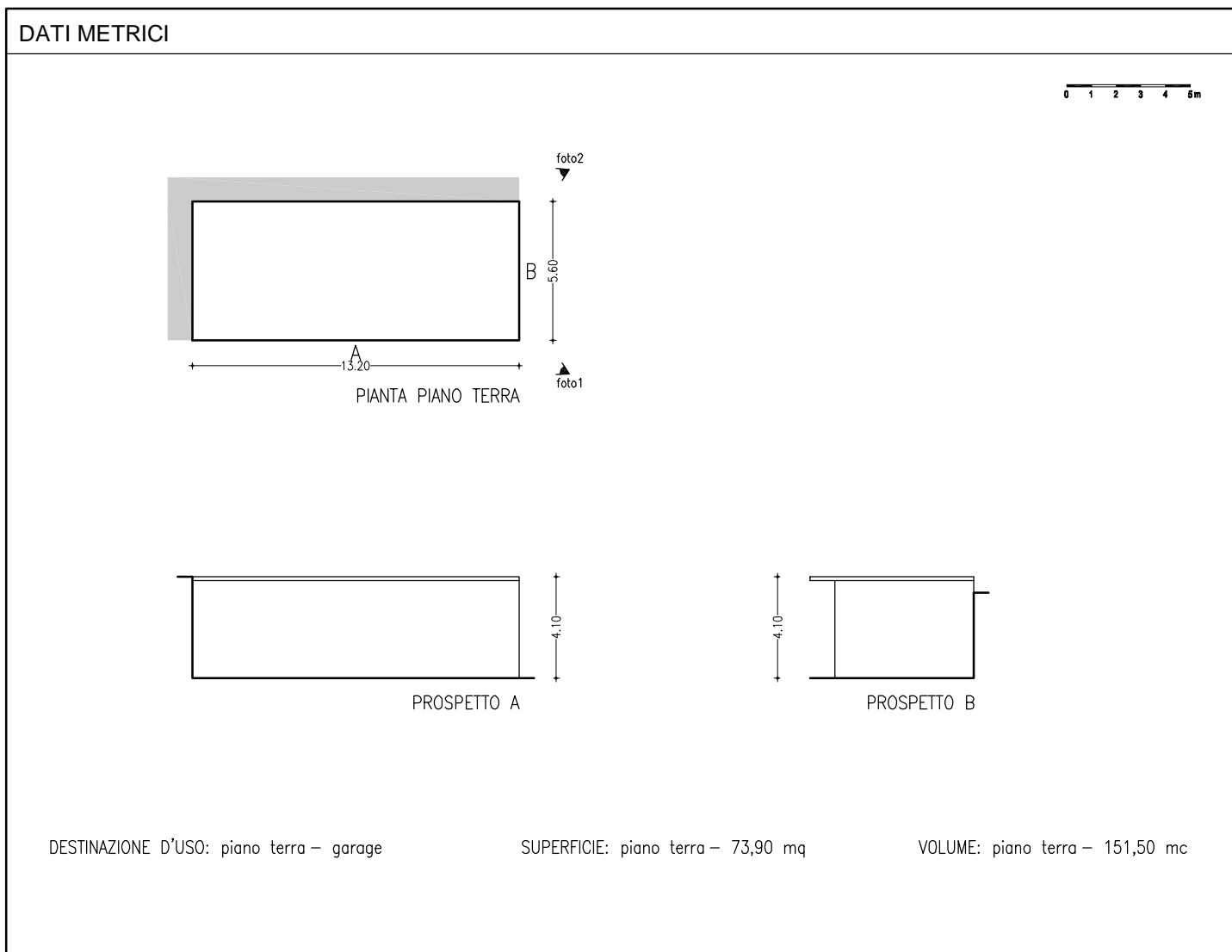
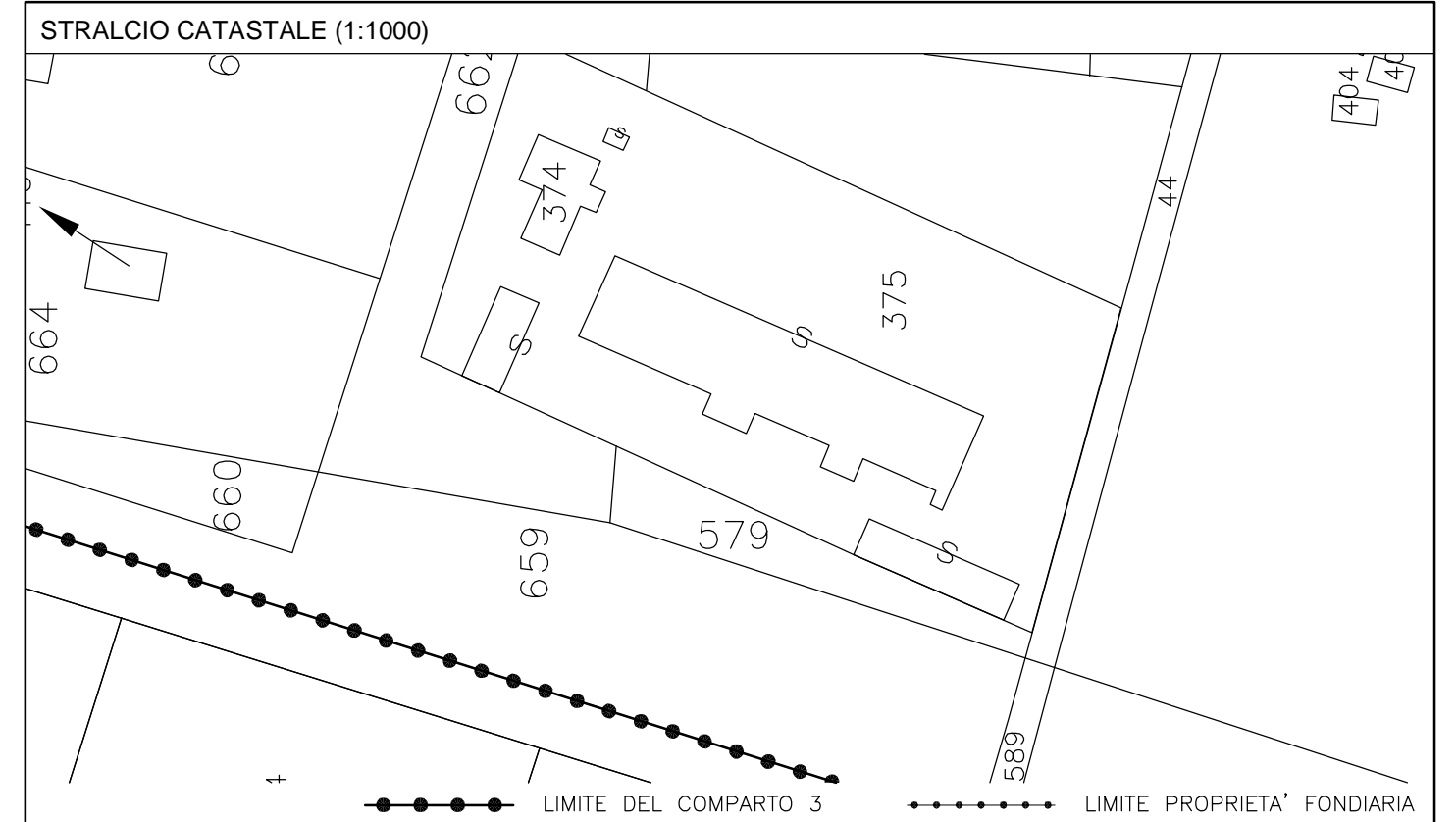
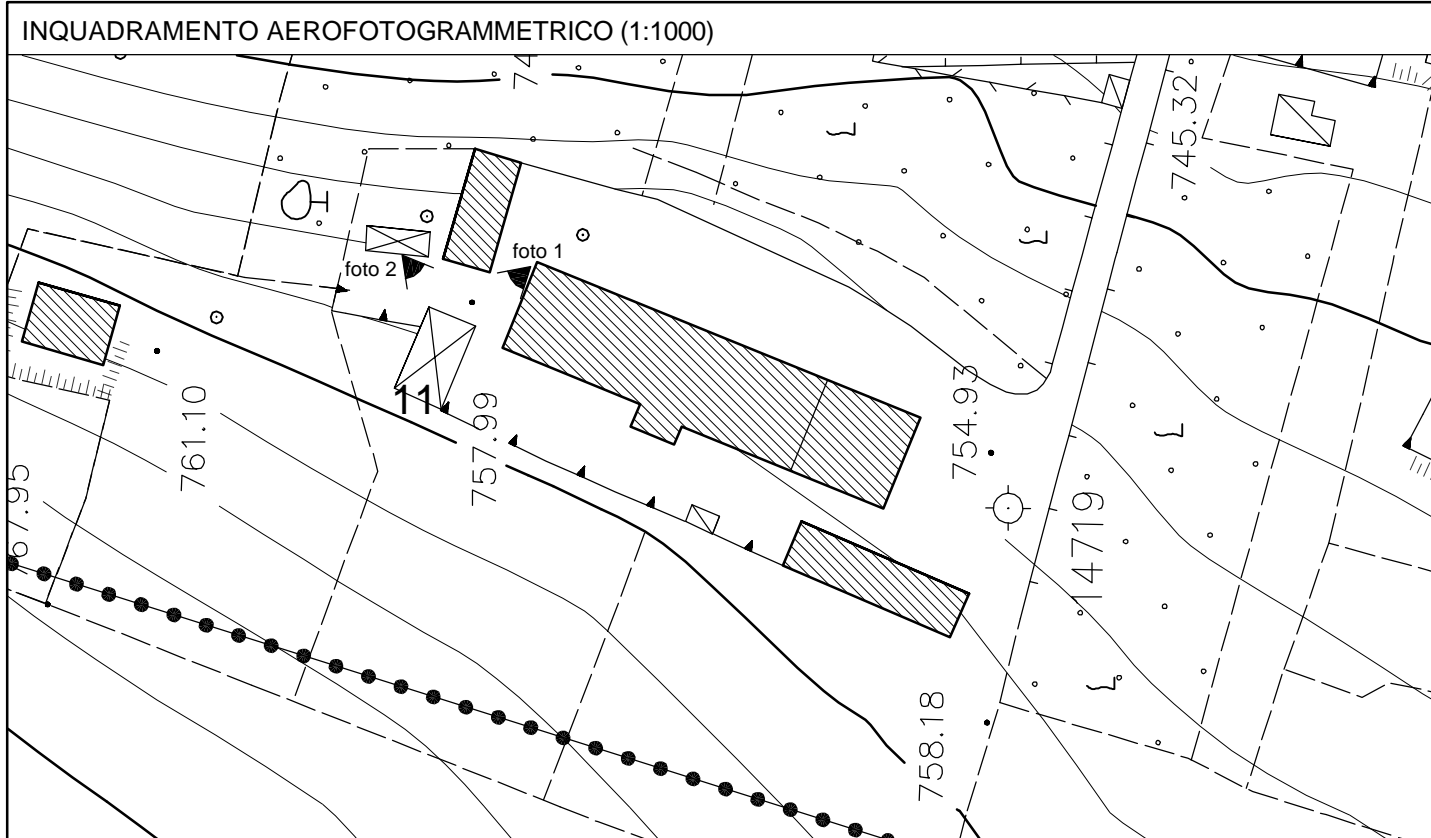

STRALCIO CATASTALE DI ALTRE AREE DI PROPRIETA' RICADENTI NEL PIANO (1:2000)

DATI GENERALI AL 19.5.1988		STATO DI FATTO	
<i>INTESTAZIONE</i>	TRIANI VINCENZO	<i>INTESTAZIONE</i>	TRIANI VINCENZO
<i>DATI CATASTALI</i>	FOGLIO n. 28 PARTICELLA n. 68 SUPERFICIE mq	<i>DATI CATASTALI</i>	FOGLIO n. 28 PARTICELLA n. 375 SUPERFICIE mq 3.796
<i>ANNO DI COSTRUZIONE</i>	DOPO IL 19.5.1988	<i>VOLUMETRIA COMPLESSIVA</i>	mc 151
<i>ALTRE AREE DI PROPRIETA'</i>	<i>INTERVENTO PROPOSTO</i>	CONSERVATIVO
<i>ANNOTAZIONI</i>	<i>ALTRE AREE DI PROPRIETA' NEL P.P.</i>	PARTICELLE nn. 374, 446, 579, 581 656, 657, 658, 659, 660, 661, 662 663, 664, 665, 666
		<i>ELEMENTI ARCHITETTONICI SIGNIFICATIVI</i>
		<i>ANNOTAZIONI</i>

DOCUMENTAZIONE FOTOGRAFICA



1



2

3

4

INQUADRAMENTO AEROFOTOGRAMMETRICO (1:1000)

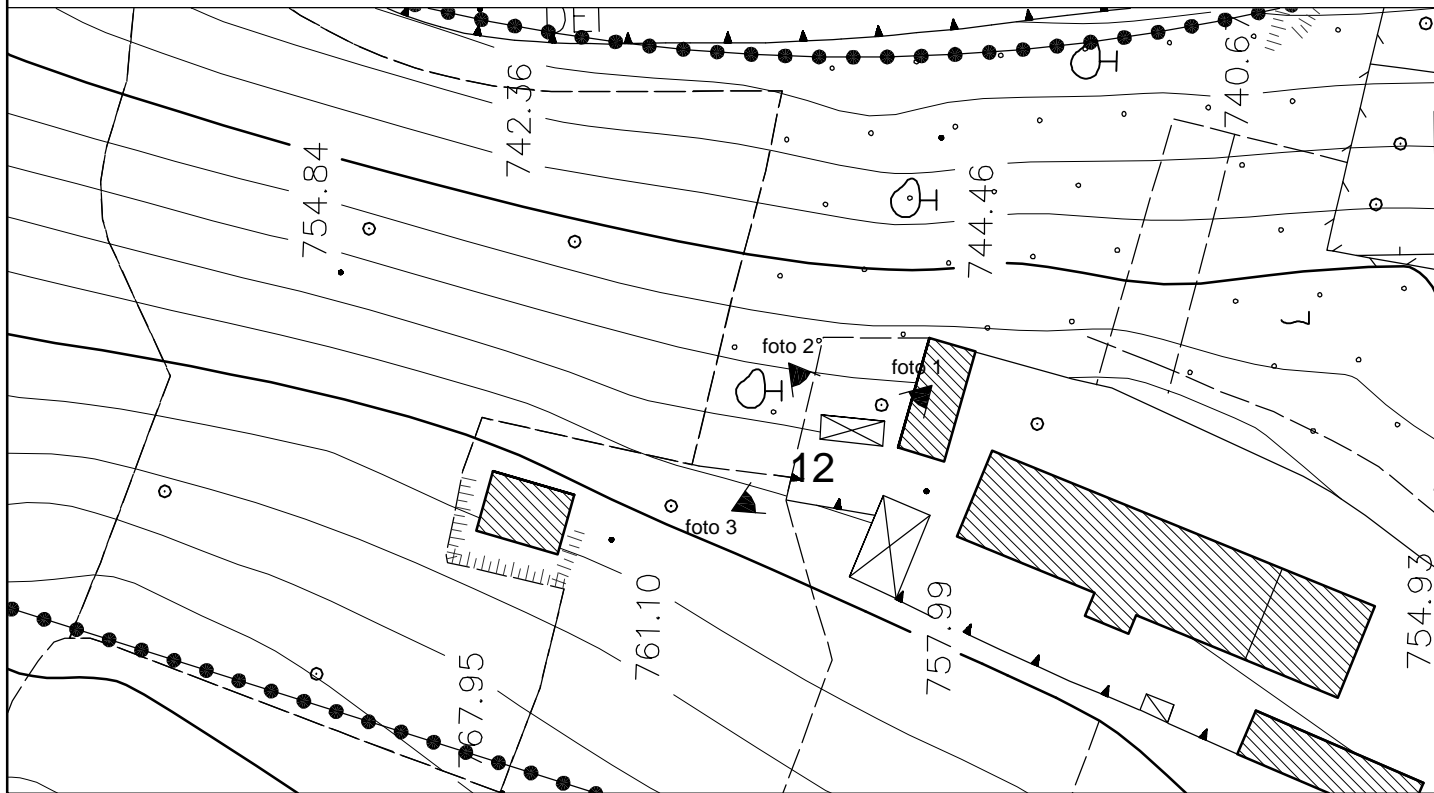

STRALCIO CATASTALE (1:1000)

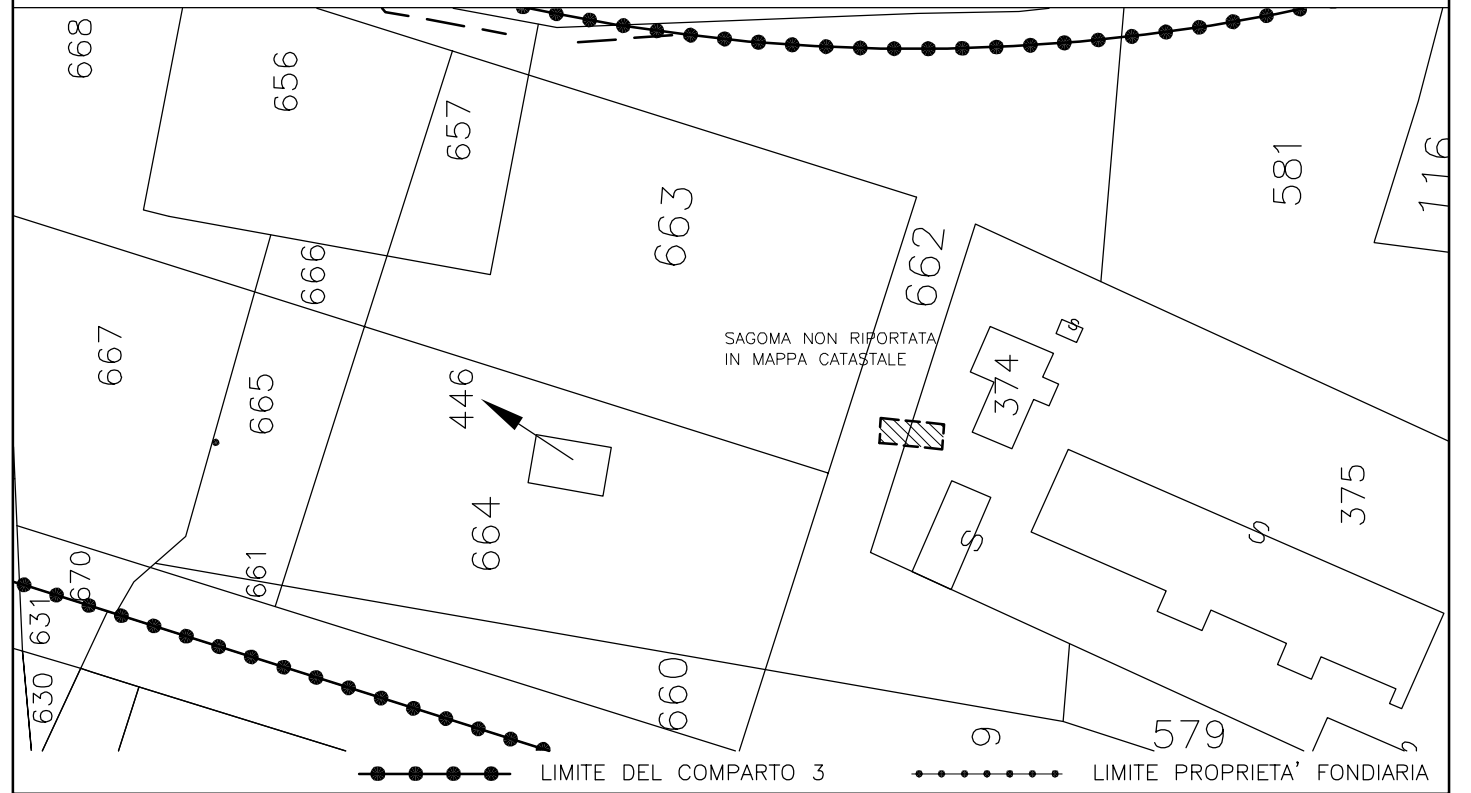

DATI METRICI

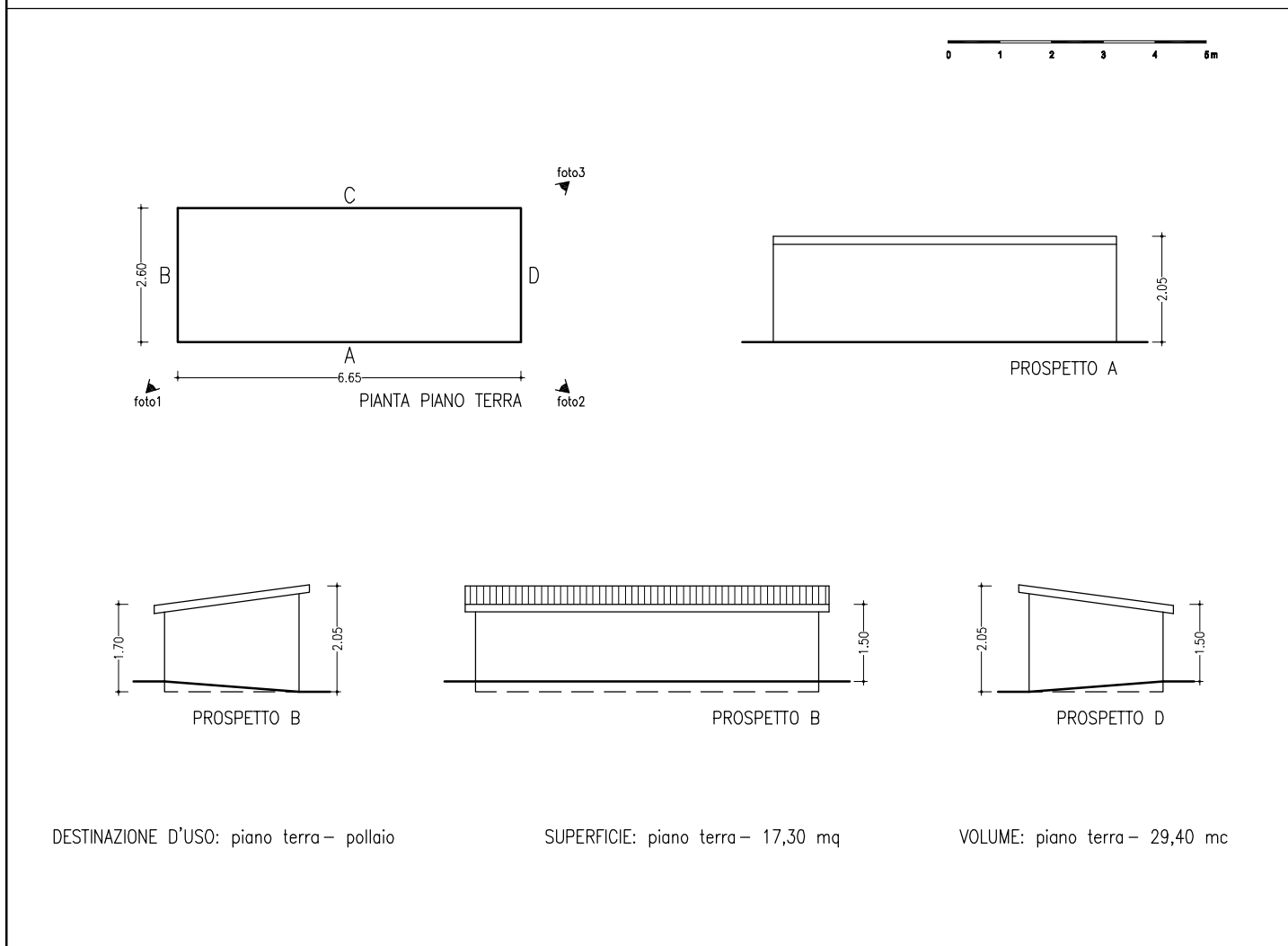

STRALCIO CATASTALE DI ALTRE AREE DI PROPRIETA' RICADENTI NEL PIANO (1:2000)

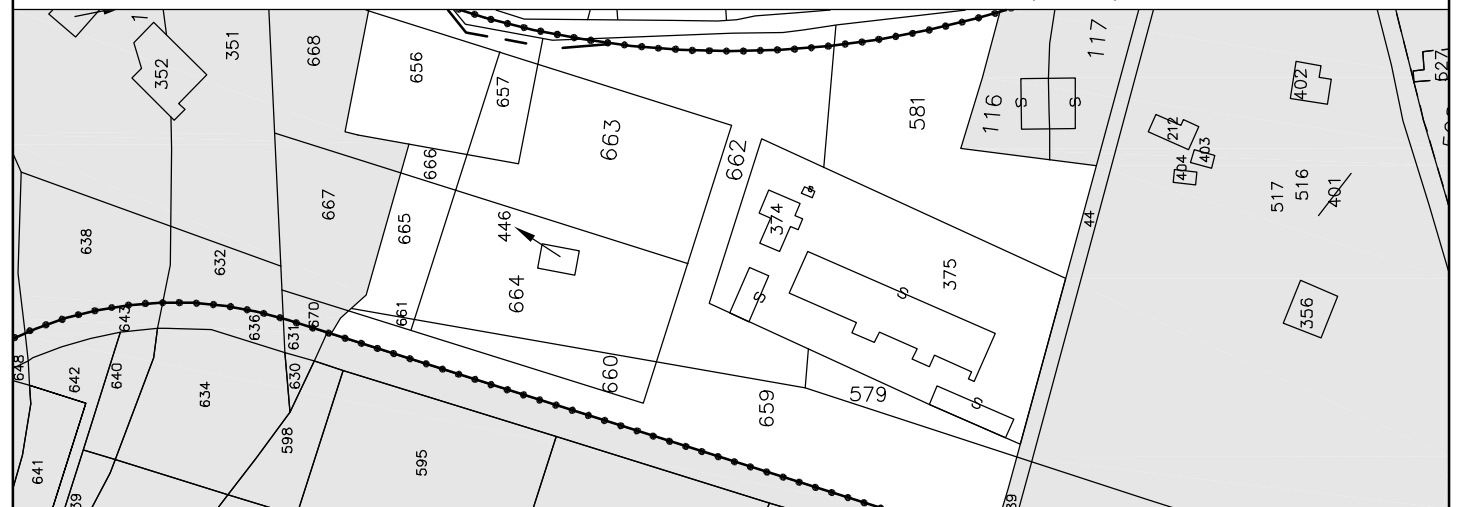

DATI GENERALI AL 19.5.1988

INTESTAZIONE TRIANI VINCENZO
DATI CATASTALI FOGLIO n. 28
 PARTICELLA n. 68
 SUPERFICIE mq
ANNO DI COSTRUZIONE DOPO IL 19.5.1988
ALTRE AREE DI PROPRIETA'
ANNOTAZIONI

STATO DI FATTO

INTESTAZIONE TRIANI VINCENZO
DATI CATASTALI FOGLIO n. 28
 PARTICELLA n. 662
 SUPERFICIE mq 2.737
VOLUMETRIA COMPLESSIVA mc 29
INTERVENTO PROPOSTO DEMOLIZIONE
ALTRE AREE DI PROPRIETA' NEL P.P. PARTICELLE nn. 374, 375, 446, 579
 581, 656, 657, 658, 659, 660, 661
 663, 664, 665, 666
ELEMENTI ARCHITETTONICI SIGNIFICATIVI
ANNOTAZIONI

DOCUMENTAZIONE FOTOGRAFICA



1



2



3

4

INQUADRAMENTO AEROFOTOGRAMMETRICO (1:1000)

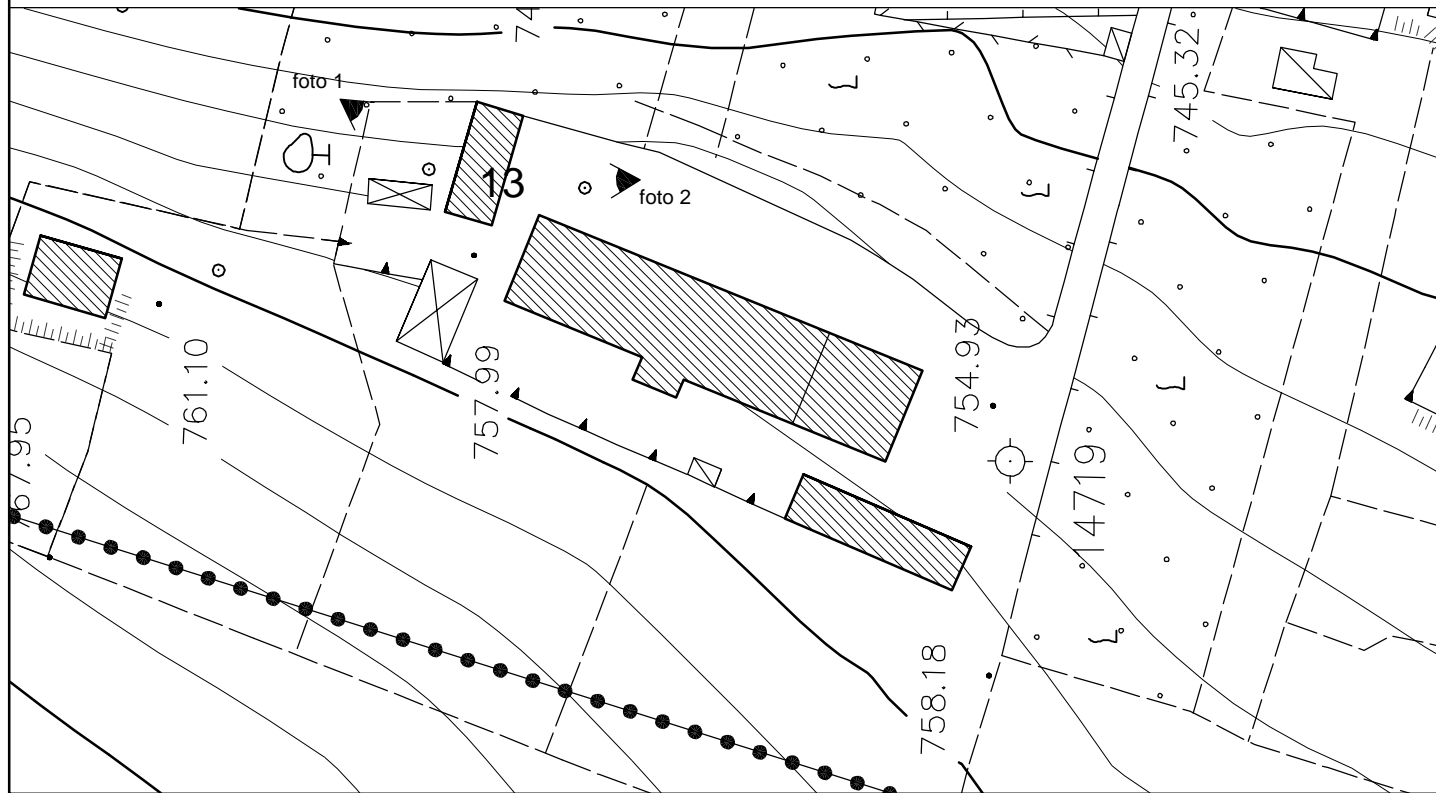

STRALCIO CATASTALE (1:1000)

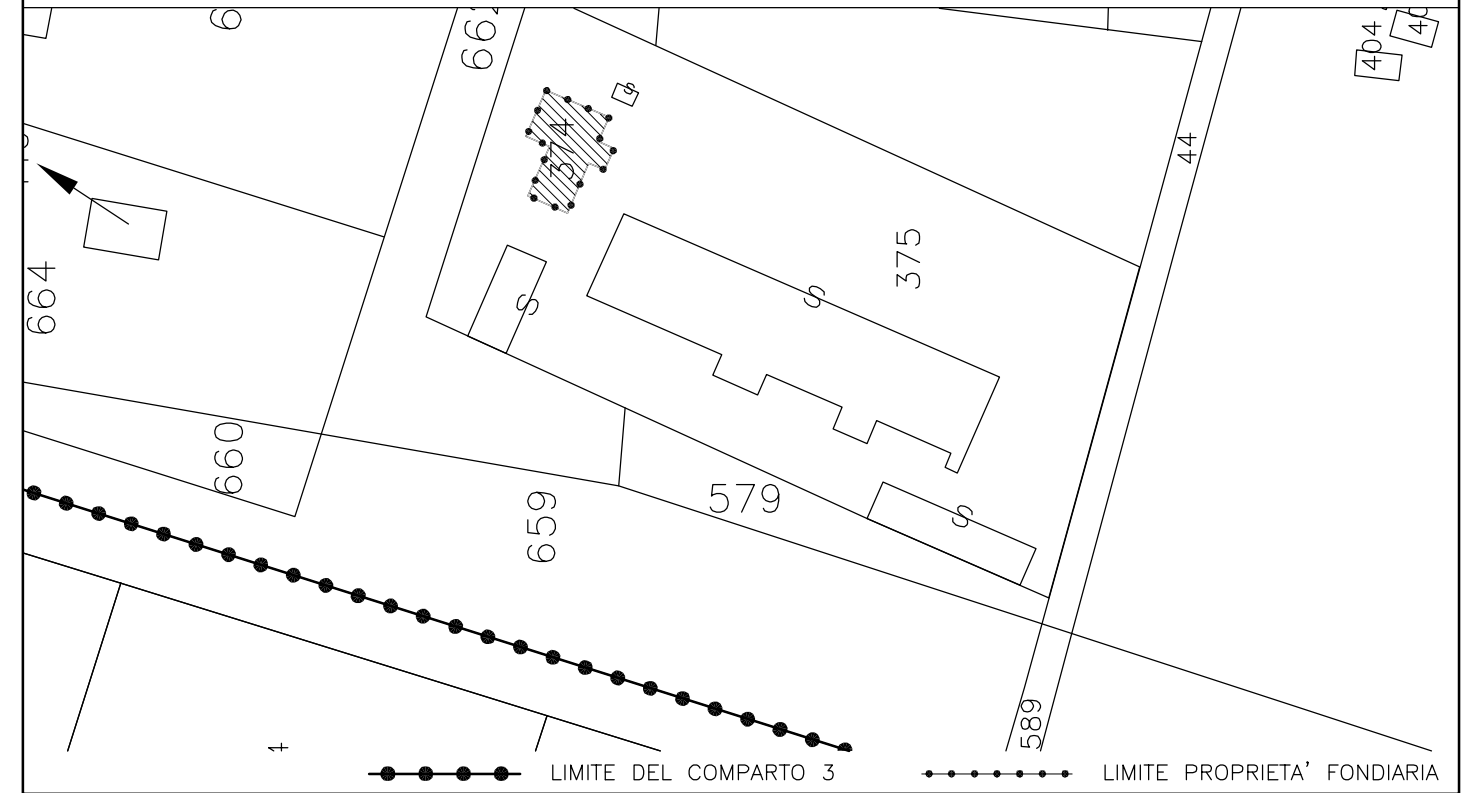

DATI METRICI

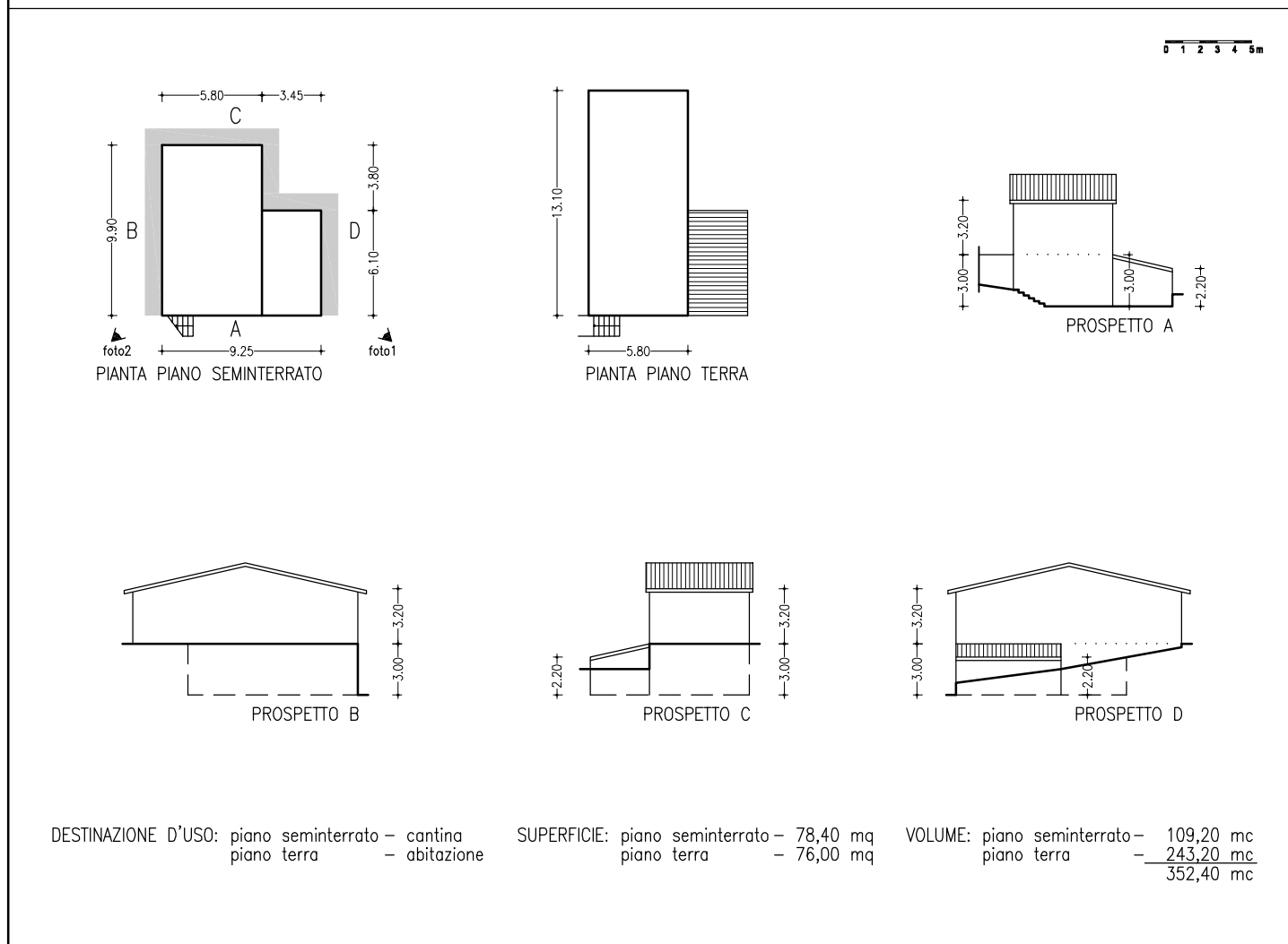

STRALCIO CATASTALE DI ALTRE AREE DI PROPRIETA' RICADENTI NEL PIANO (1:2000)

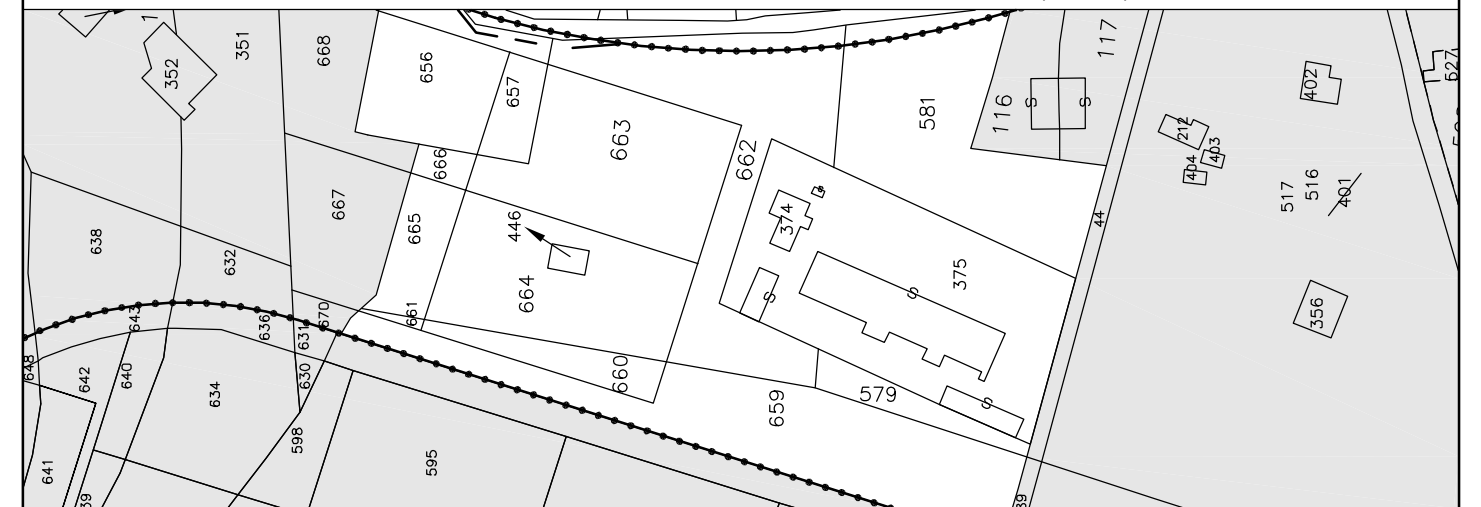

DATI GENERALI AL 19.5.1988

INTESTAZIONE TRIANI VINCENZO
 DATI CATASTALI FOGLIO n. 28
 PARTICELLA n. 68
 SUPERFICIE mq
 ANNO DI COSTRUZIONE DOPO IL 19.5.1988
 ALTRE AREE DI PROPRIETA'
 ANNOTAZIONI

STATO DI FATTO

INTESTAZIONE TRIANI VINCENZO
 DATI CATASTALI FOGLIO n. 28
 PARTICELLA n. 374
 SUPERFICIE mq 104
 VOLUMETRIA COMPLESSIVA mc 352
 INTERVENTO PROPOSTO DEMOLIZIONE PARZIALE
 ALTRE AREE DI PROPRIETA' NEL P.P. PARTICELLE nn. 375, 446, 579, 581
 656, 657, 658, 659, 660, 661, 662
 663, 664, 665, 666
 ELEMENTI ARCHITETTONICI SIGNIFICATIVI
 ANNOTAZIONI

DOCUMENTAZIONE FOTOGRAFICA



1



2

3

4

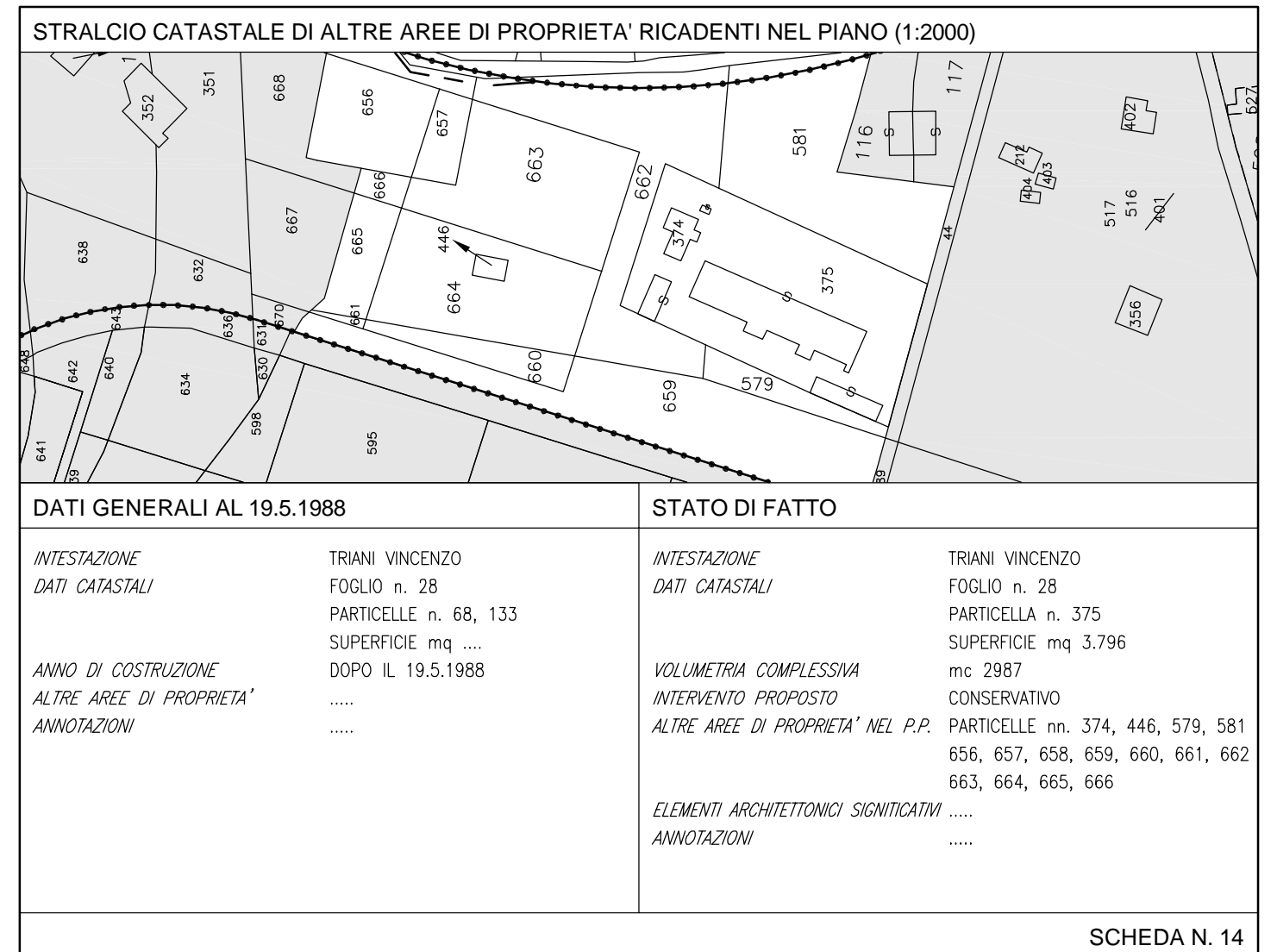
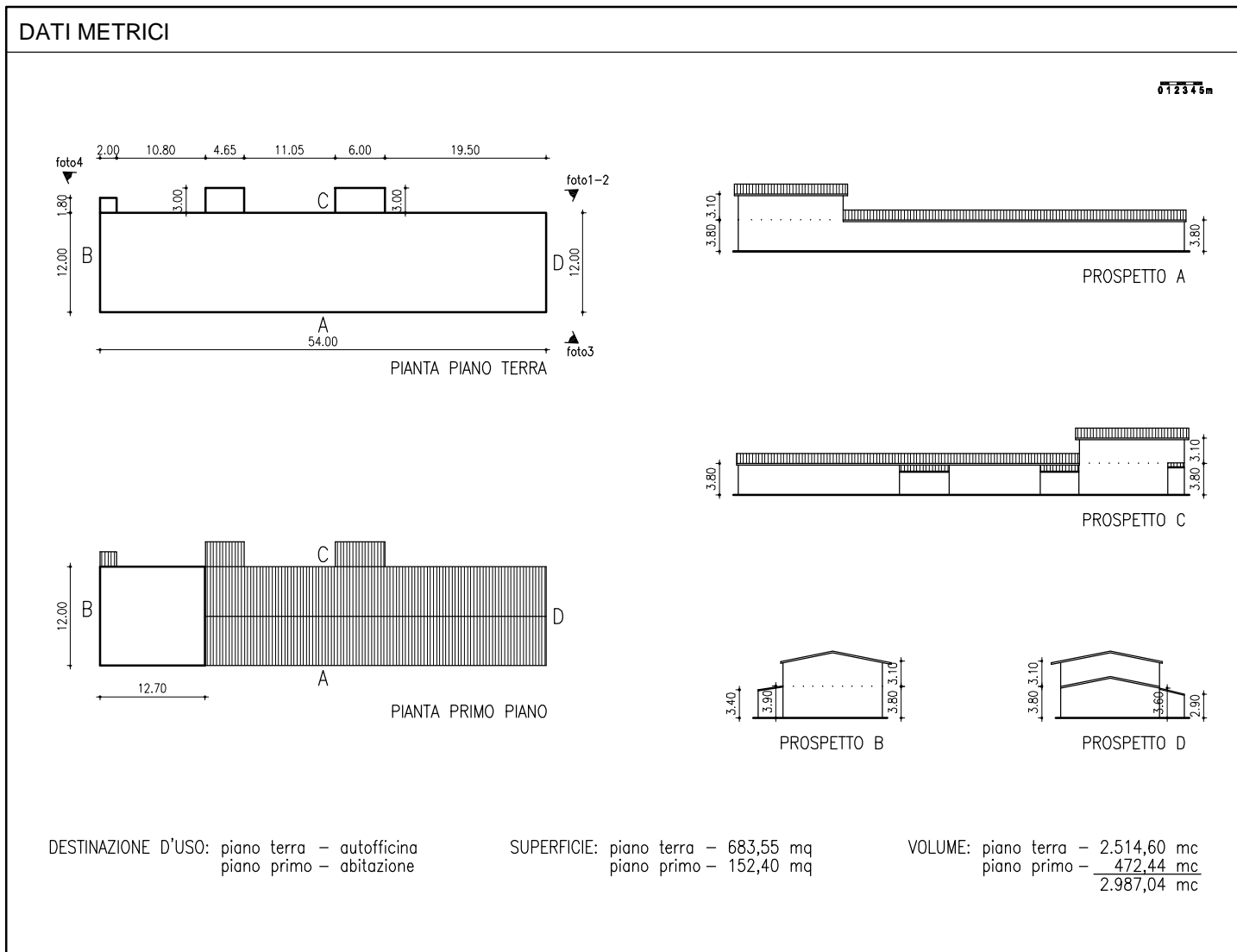
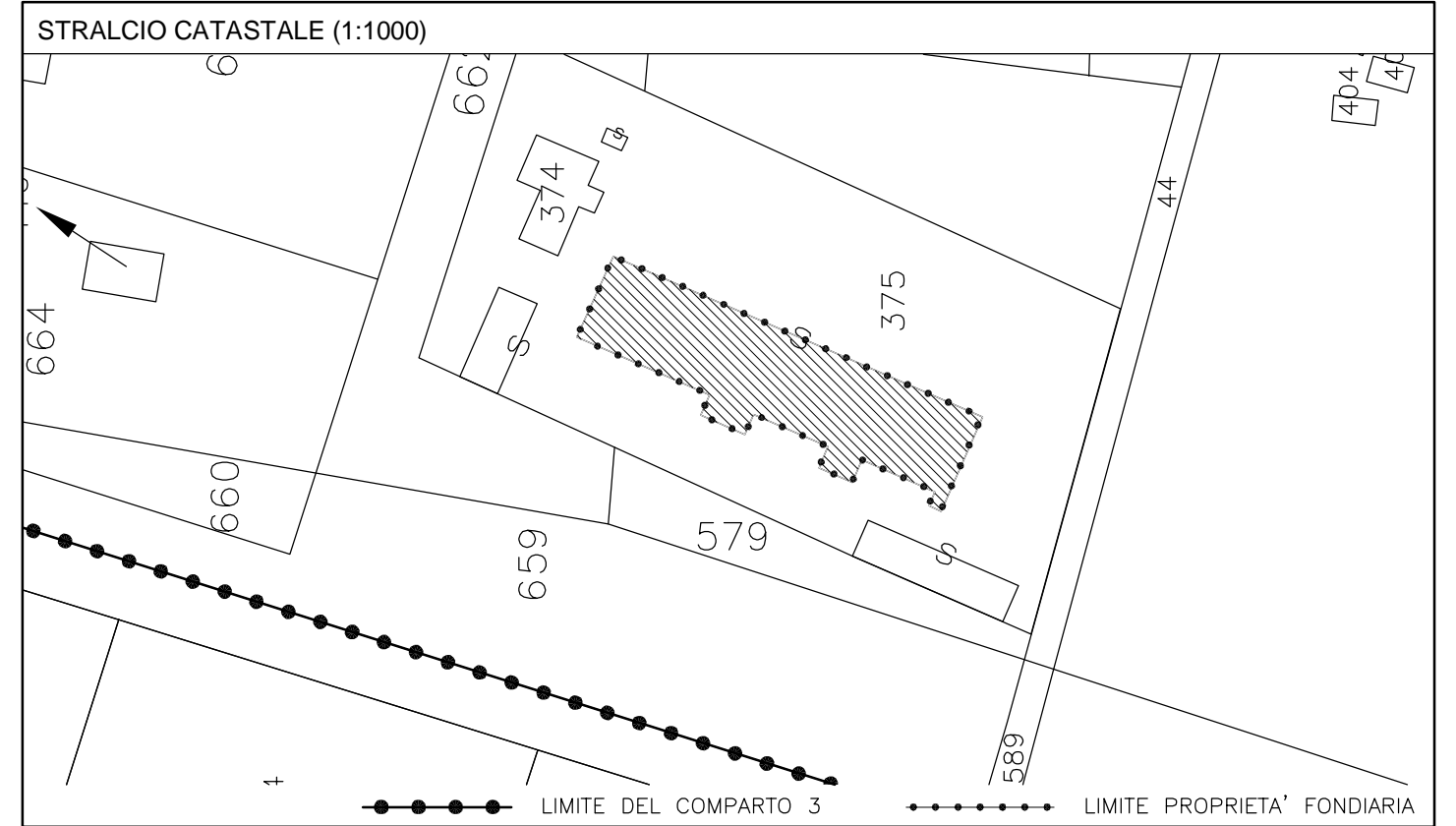
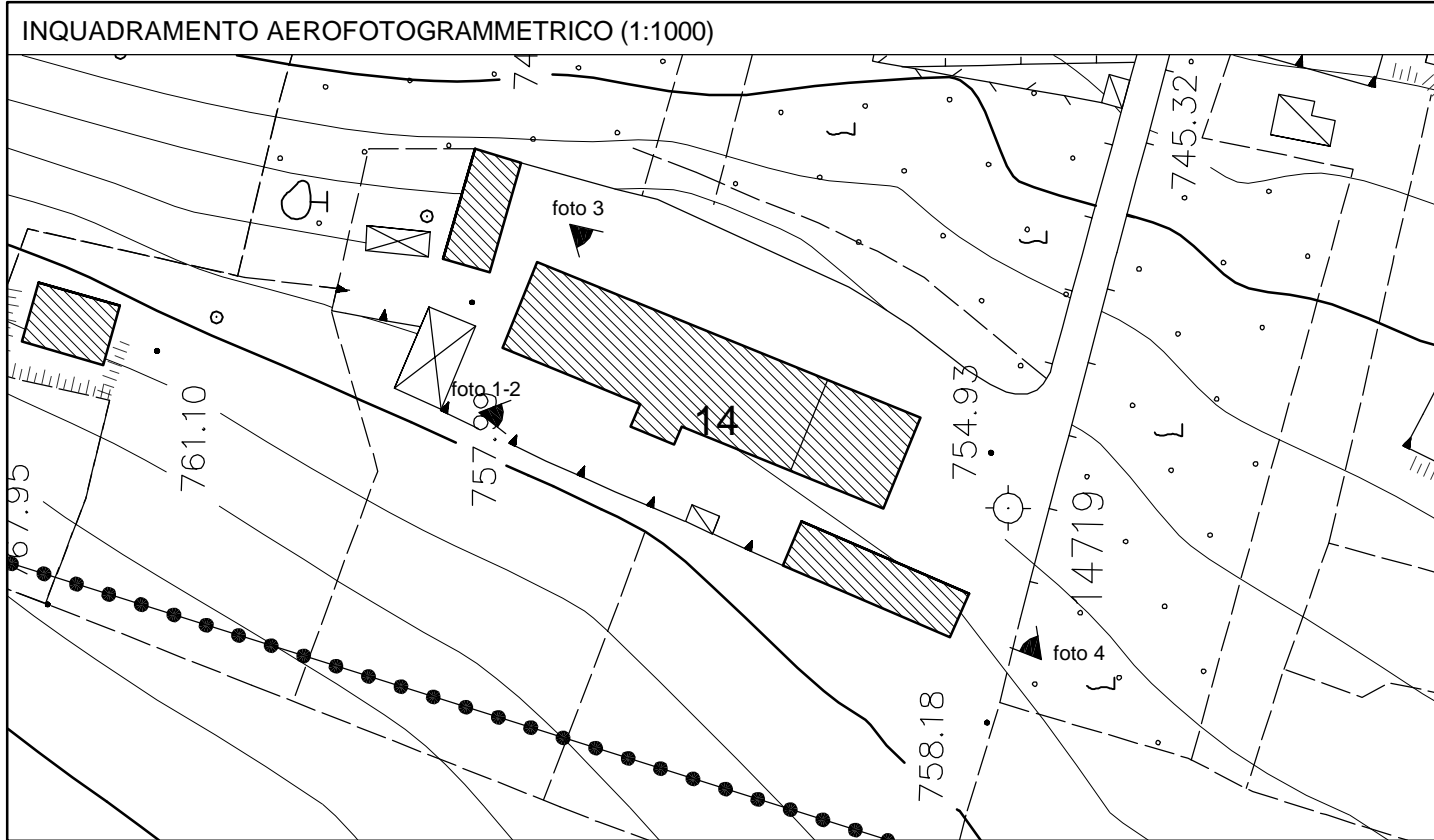

DOCUMENTAZIONE FOTOGRAFICA



1



2



3



4

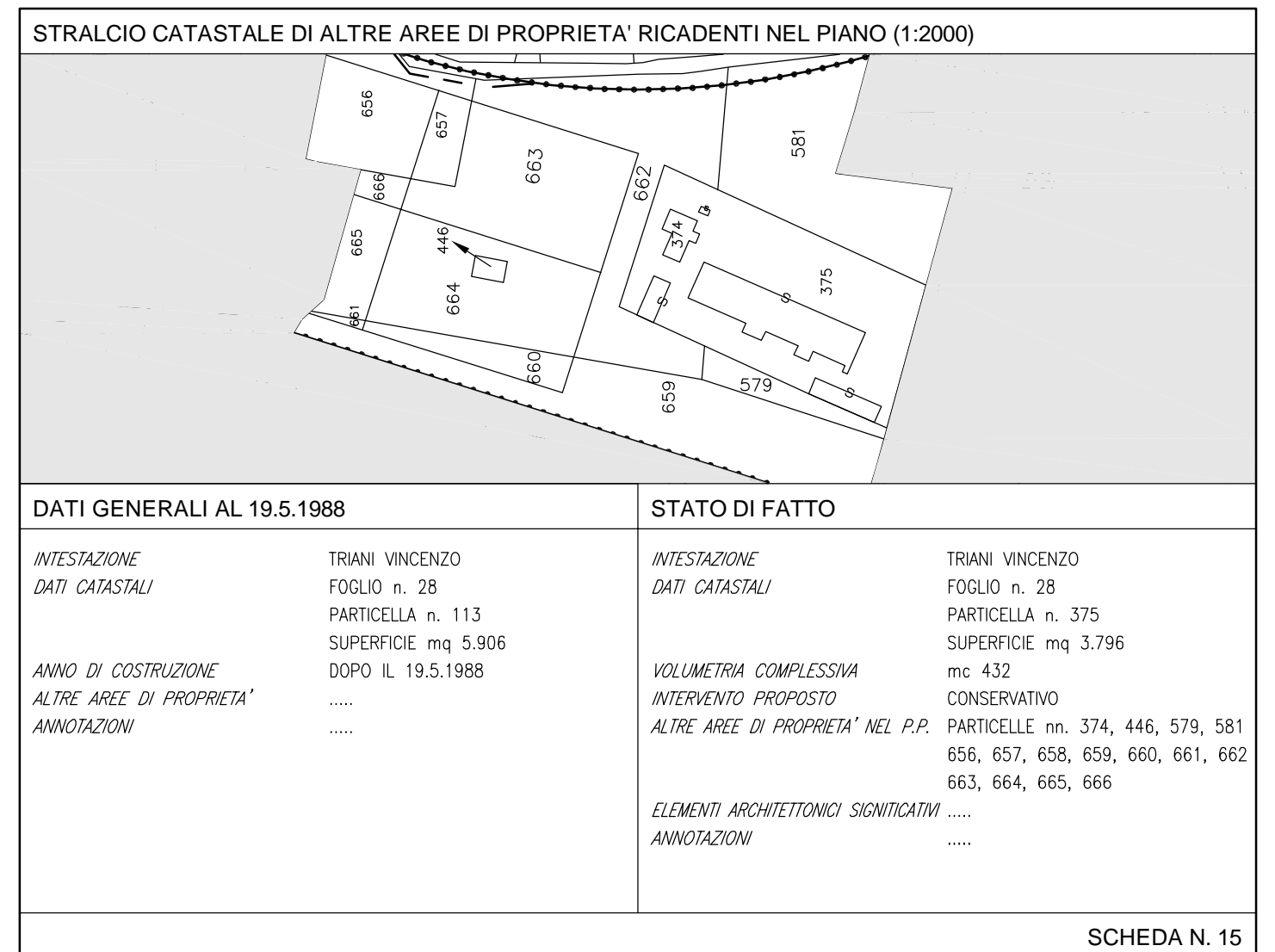
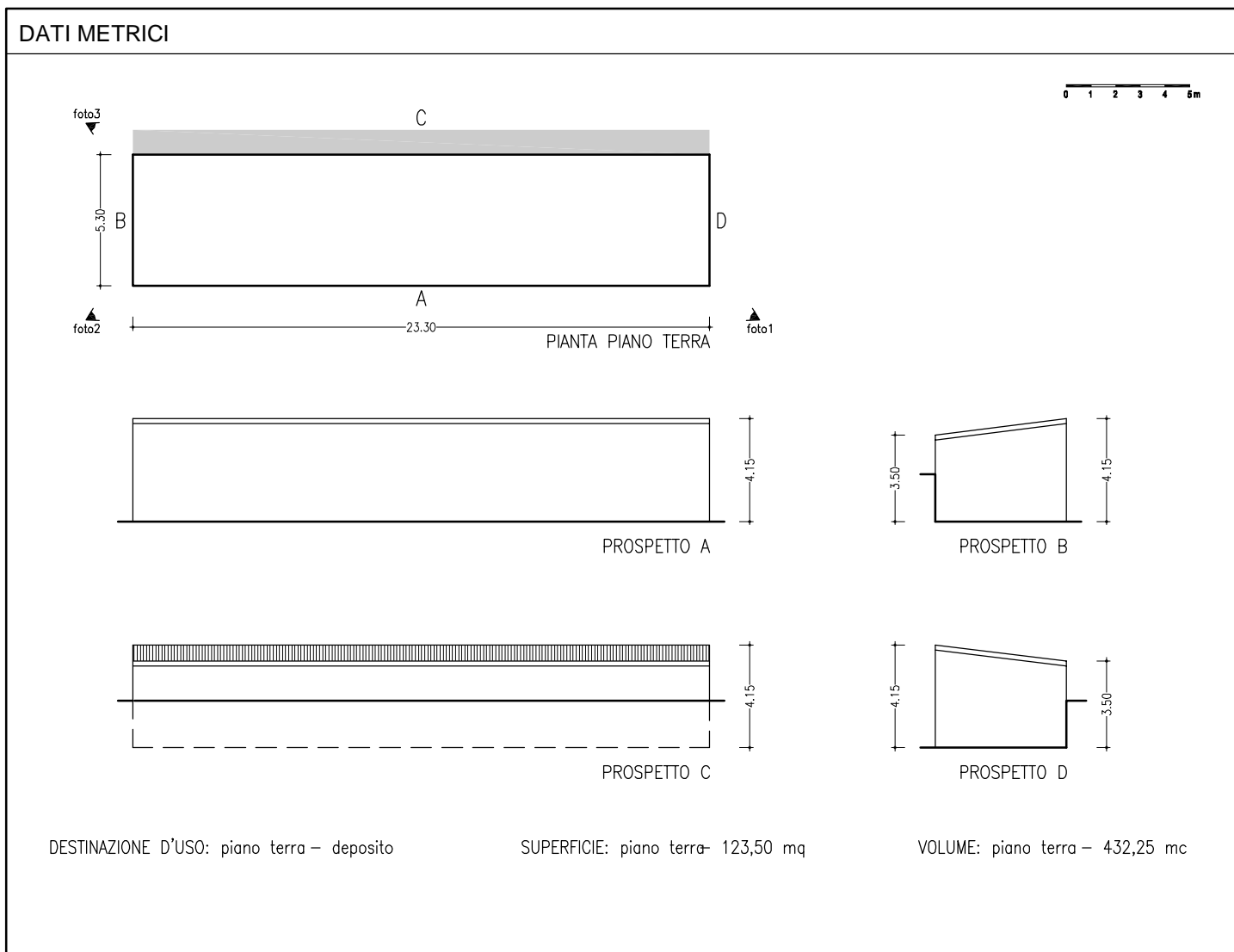
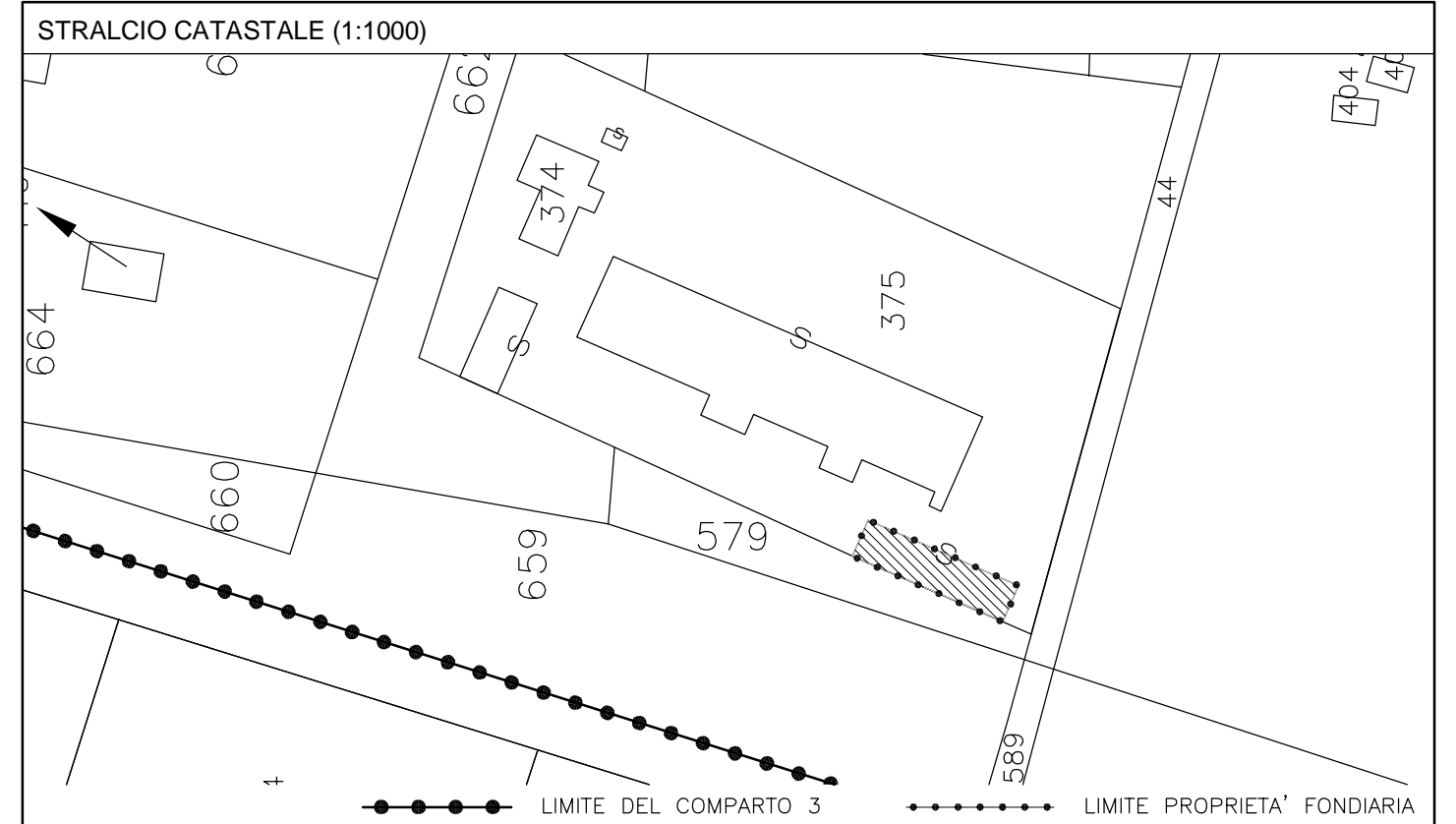
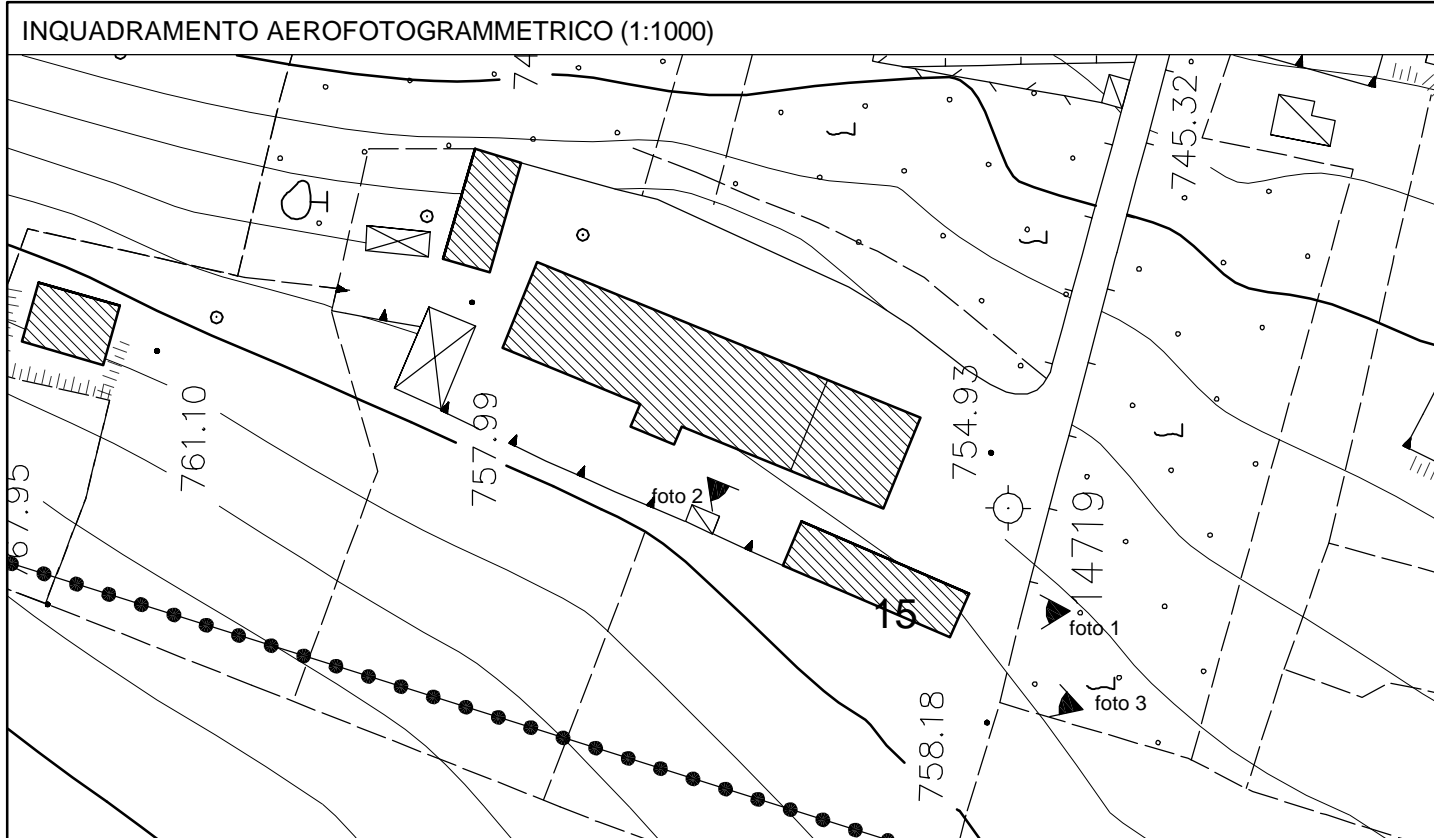

DOCUMENTAZIONE FOTOGRAFICA



1



2



3

4

INQUADRAMENTO AEROFOTOGRAMMETRICO (1:1000)

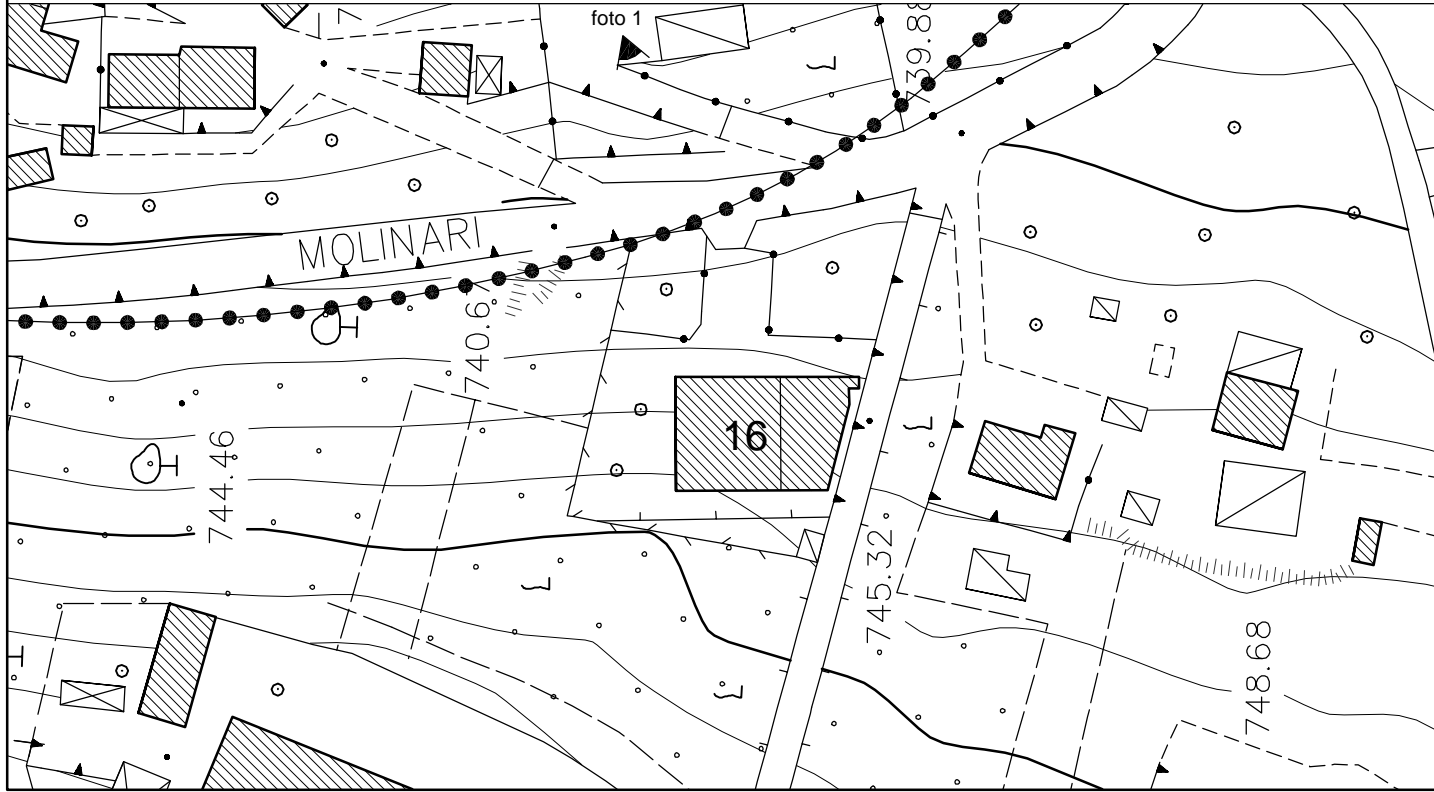

STRALCIO CATASTALE (1:1000)

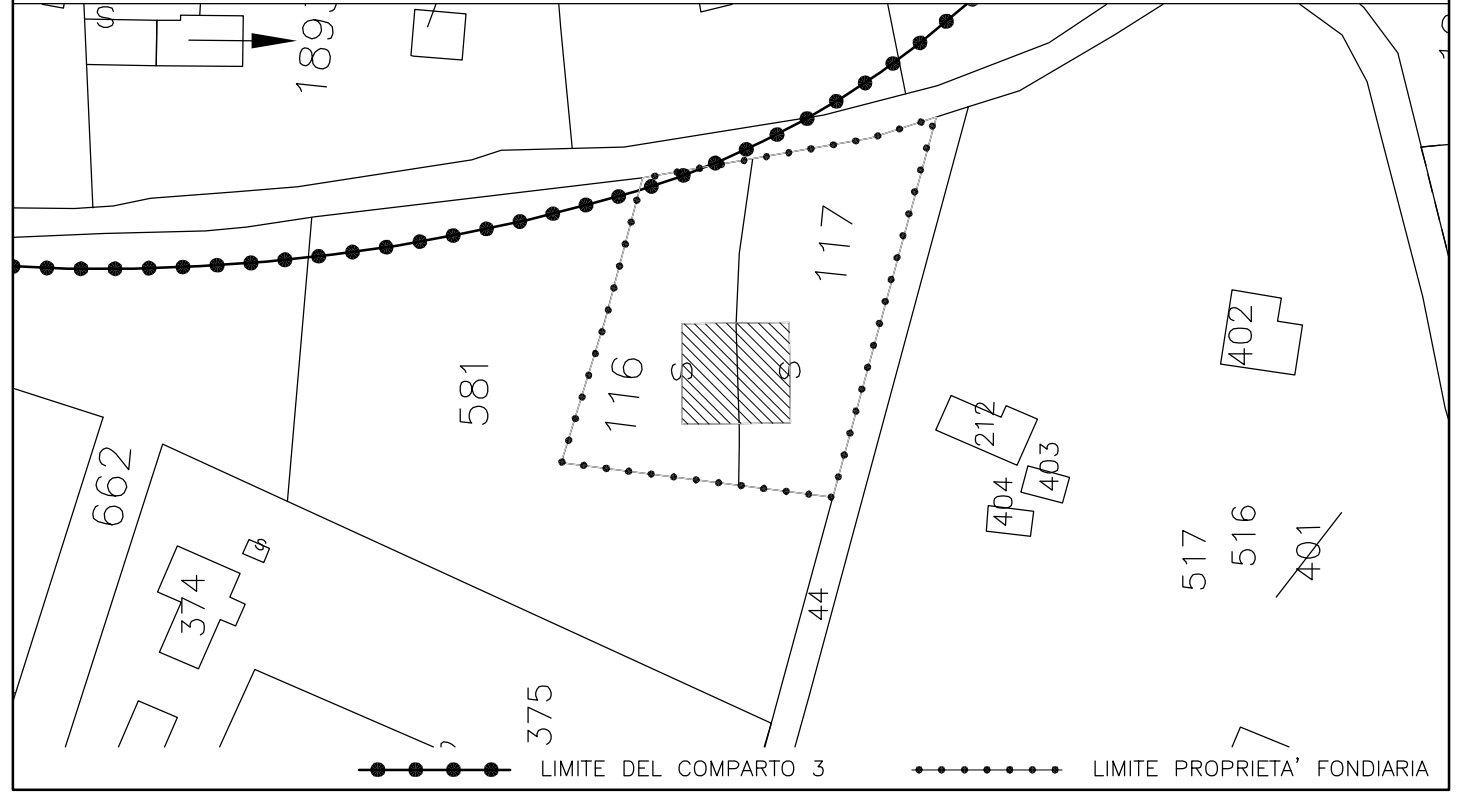

DATI METRICI

RILIEVO NON ESEGUITO PER IMPOSSIBILITA' DI ACCESSO

DESTINAZIONE D'USO:

SUPERFICIE:

VOLUME: stima a vista 1.150 mc

STRALCIO CATASTALE DI ALTRE AREE DI PROPRIETA' RICADENTI NEL PIANO (1:2000)

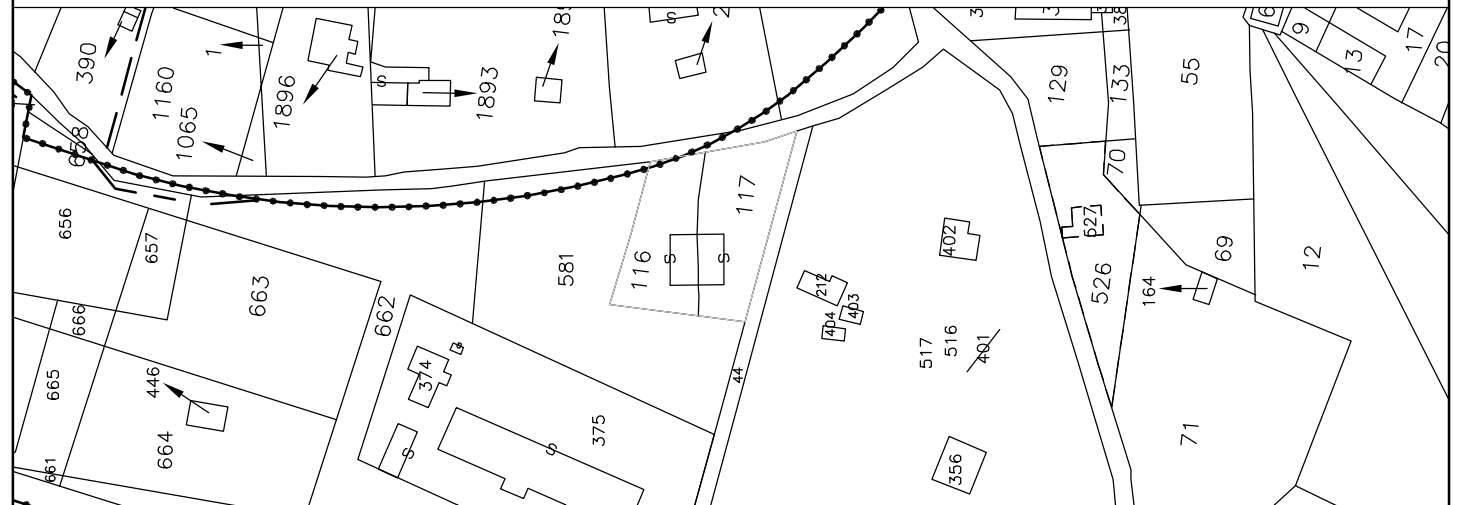

DATI GENERALI AL 19.5.1988

<i>INTESTAZIONE</i>	ROSCO DONATO
<i>DATI CATASTALI</i>	FOGLIO n. 28 PARTICELLA n. 116 SUPERFICIE mq 751
<i>INTESTAZIONE</i>	MARTORANO DOMENICO
<i>DATI CATASTALI</i>	FOGLIO n. 28 PARTICELLA n. 117 SUPERFICIE mq 791
<i>ANNO DI COSTRUZIONE</i>	PRIMA DEL 19.5.1988
<i>ALTRE AREE DI PROPRIETA'</i>
<i>ANNOTAZIONI</i>

STATO DI FATTO

<i>INTESTAZIONE</i>	GIEMME s.r.l.
<i>DATI CATASTALI</i>	FOGLIO n. 28 PARTICELLE nn. 116, 117 SUPERFICIE mq 751+791 (mq 743+791)*
<i>VOLUMETRIA COMPLESSIVA</i>	mc 1150
<i>INTERVENTO PROPOSTO</i>	CONSERVATIVO
<i>ALTRE AREE DI PROPRIETA' NEL P.P.</i>
<i>ELEMENTI ARCHITETTONICI SIGNIFICATIVI</i>
<i>ANNOTAZIONI</i>	IL SOLO FONDO RELATIVO ALLA PARTICELLA n. 117 RISULTA DI PROPRIETA' DELLA DITTA MARTORANO DOMENICO

(*) - Superficie ricadente nel P.P.

DOCUMENTAZIONE FOTOGRAFICA



1

2

3

4

INQUADRAMENTO AEROFOTOGRAMMETRICO (1:1000)

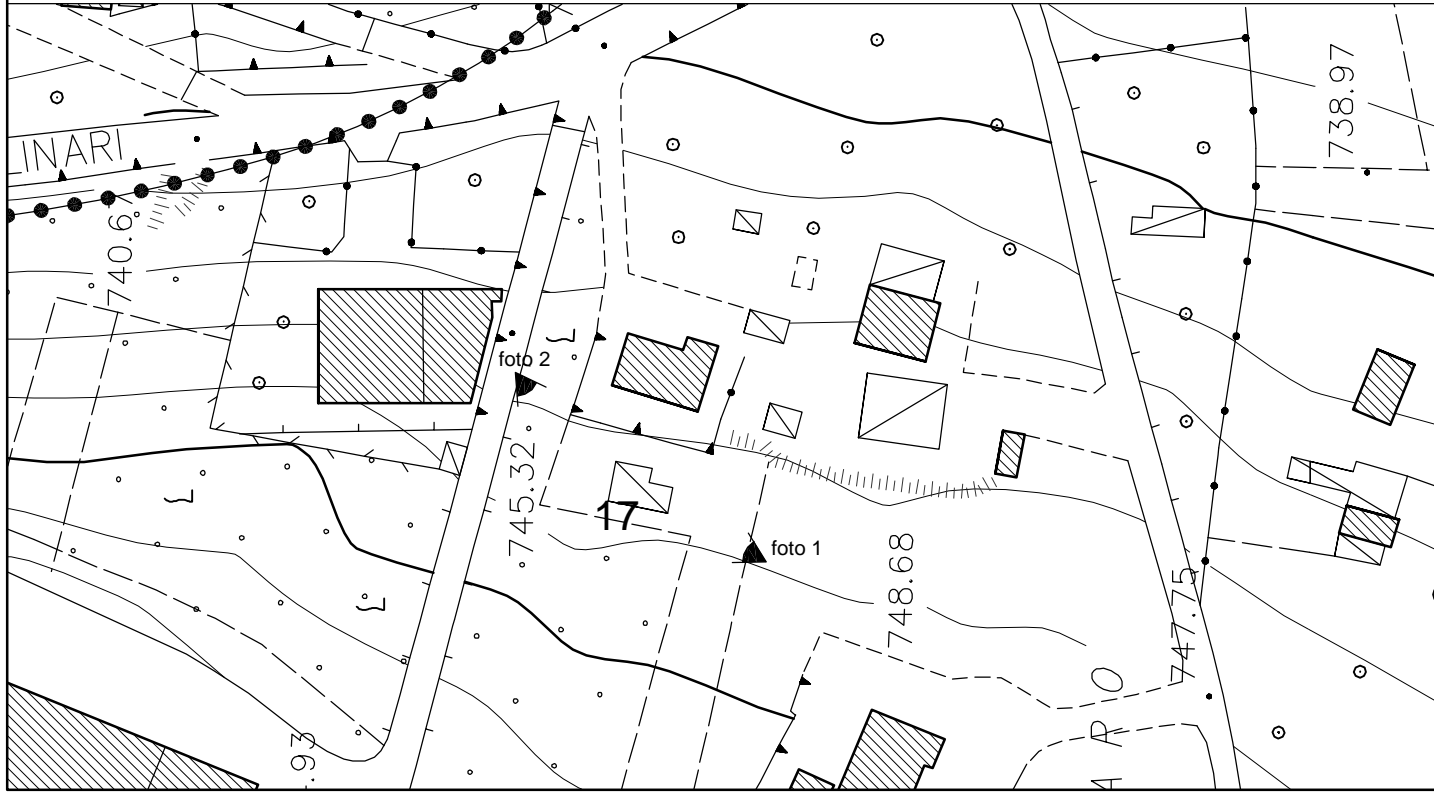

STRALCIO CATASTALE (1:1000)

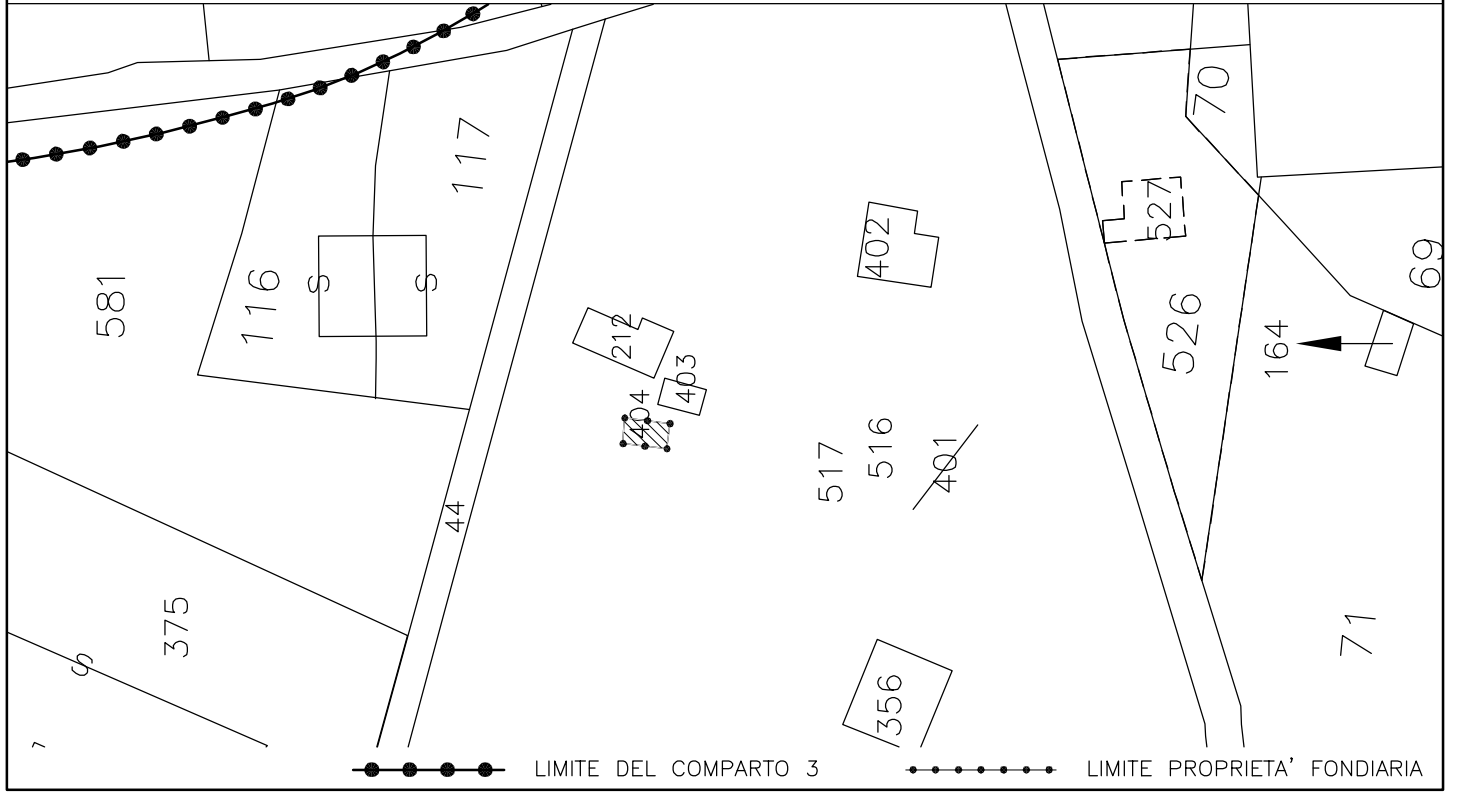

DATI METRICI

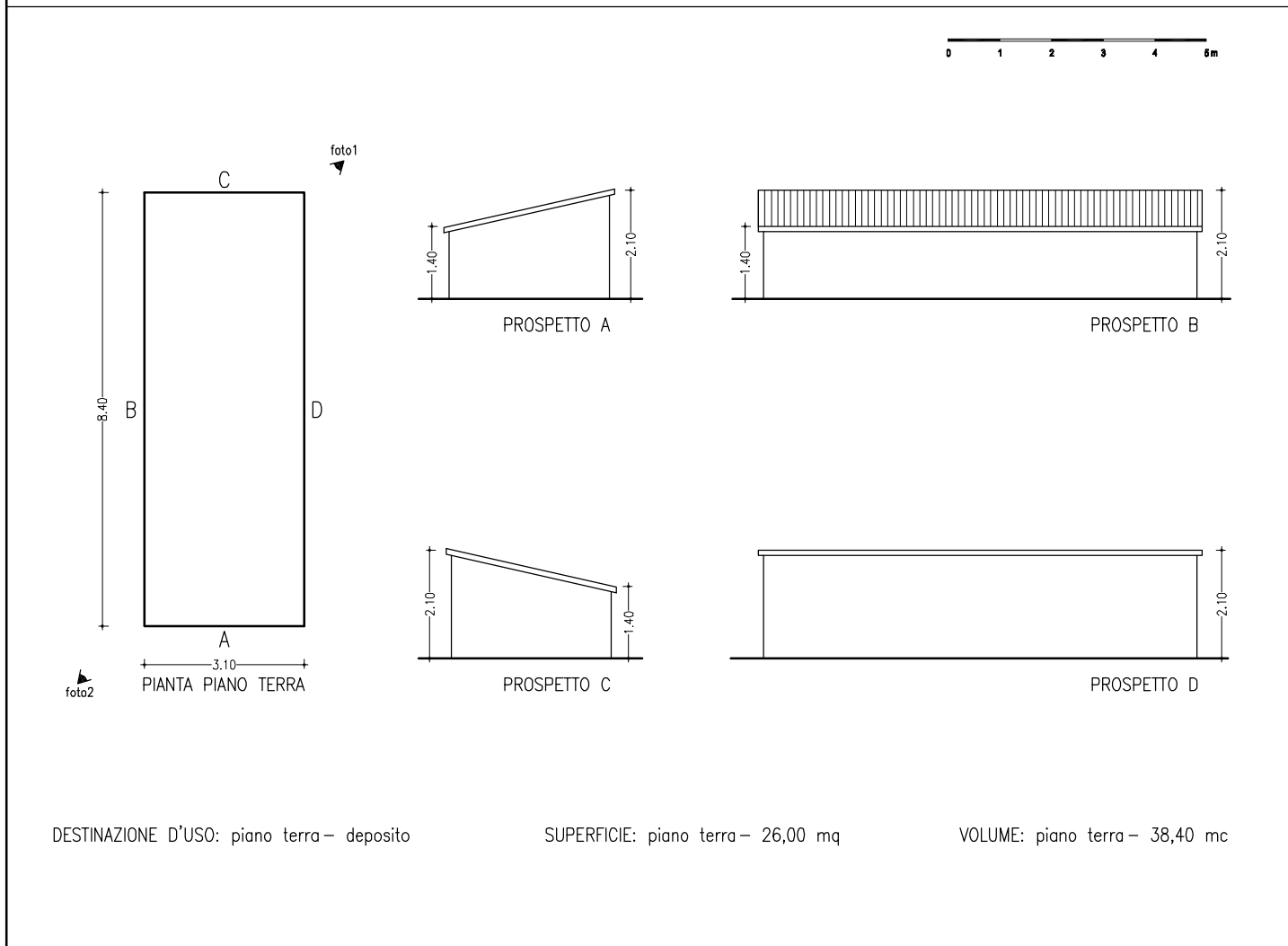

STRALCIO CATASTALE DI ALTRE AREE DI PROPRIETA' RICADENTI NEL PIANO (1:4000)

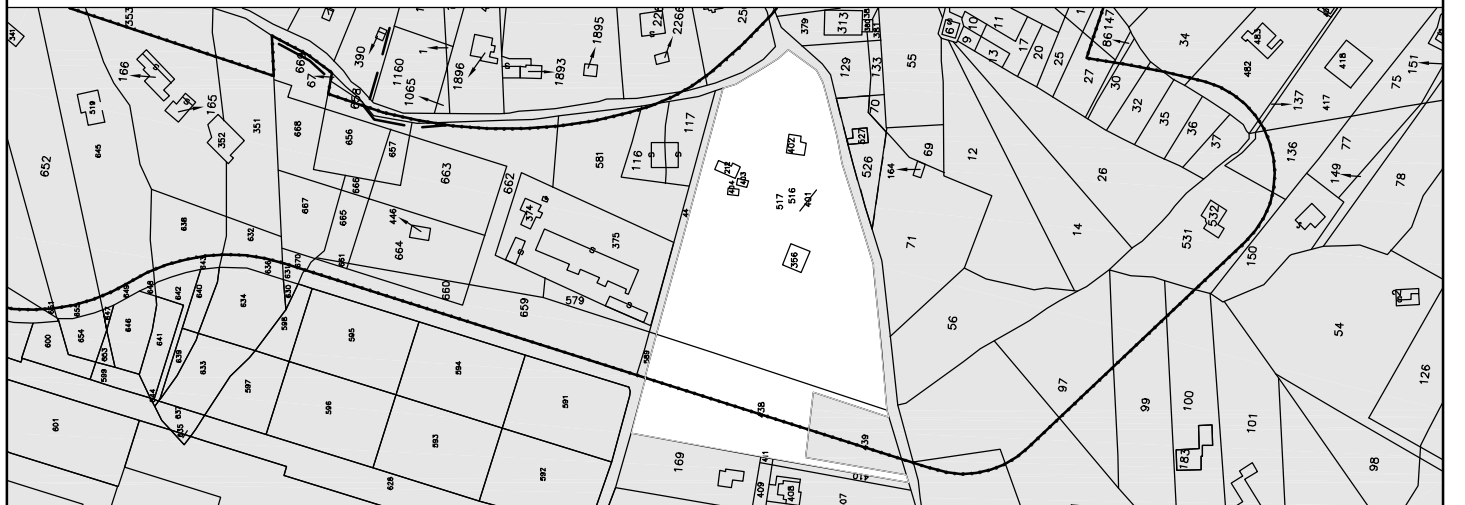

DATI GENERALI AL 19.5.1988

INTESTAZIONE GENOVESE MARIA CARMELA
 DATI CATASTALI FOGLIO n. 28
 PARTICELLA n. 104
 SUPERFICIE mq 14.360
 ANNO DI COSTRUZIONE DOPO IL 19.5.1988
 ALTRE AREE DI PROPRIETA'
 ANNOTAZIONI

STATO DI FATTO

INTESTAZIONE D'ANDREA DONATO ANTONIO, LUCIA,
 LEONARDO E SEBASTIANO
 DATI CATASTALI FOGLIO n. 28
 PARTICELLA n. 404
 SUPERFICIE mq 21
 VOLUMETRIA COMPLESSIVA mc 36
 INTERVENTO PROPOSTO DEMOLIZIONE E RICOSTRUZIONE
 ALTRE AREE DI PROPRIETA' NEL P.P. 212, 356, 402, 403, 438, 516, 517
 ELEMENTI ARCHITETTONICI SIGNIFICATIVI
 ANNOTAZIONI ACCORPAMENTO DI VOLUMETRIE

DOCUMENTAZIONE FOTOGRAFICA



1



2

3

4

INQUADRAMENTO AEROFOTOGRAMMETRICO (1:1000)

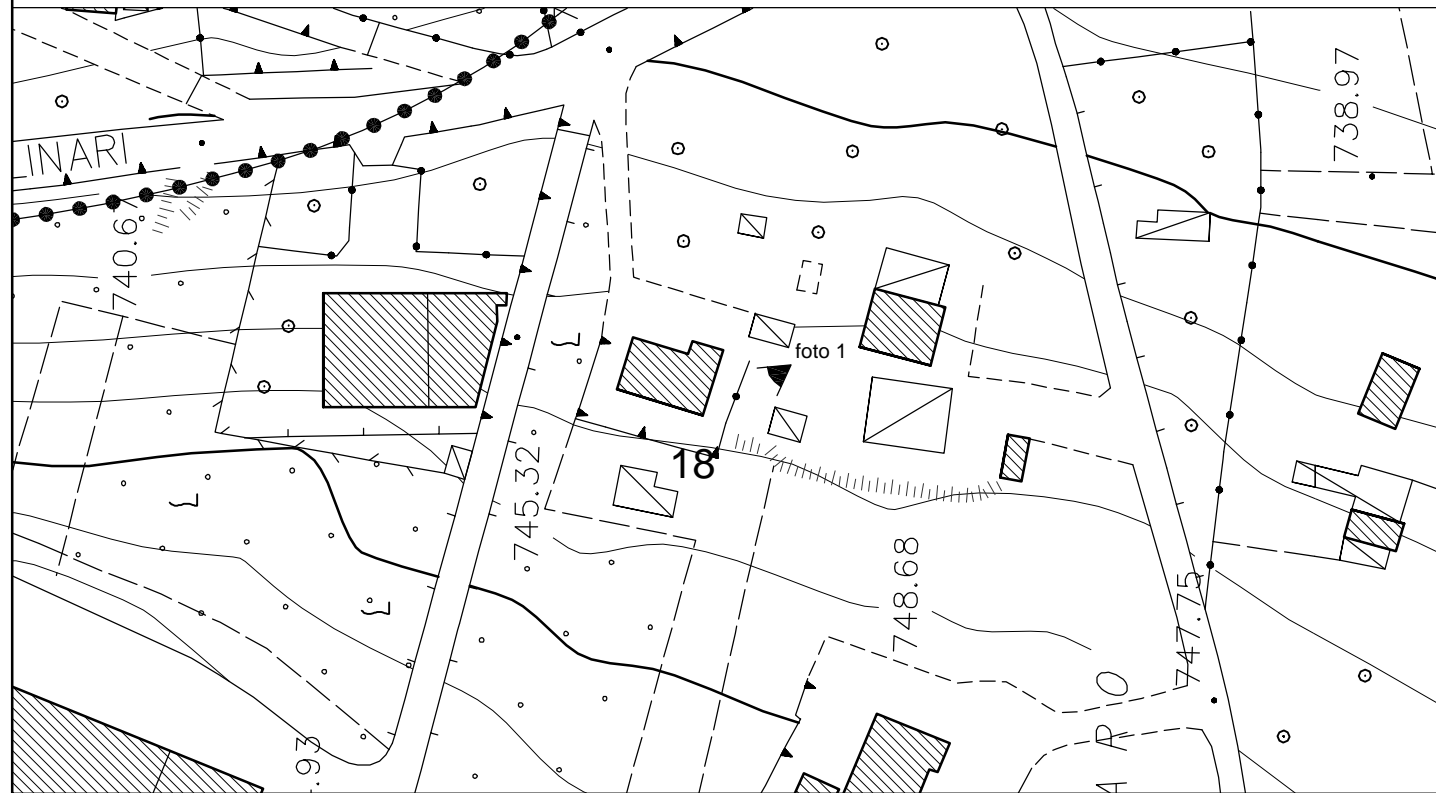

STRALCIO CATASTALE (1:1000)

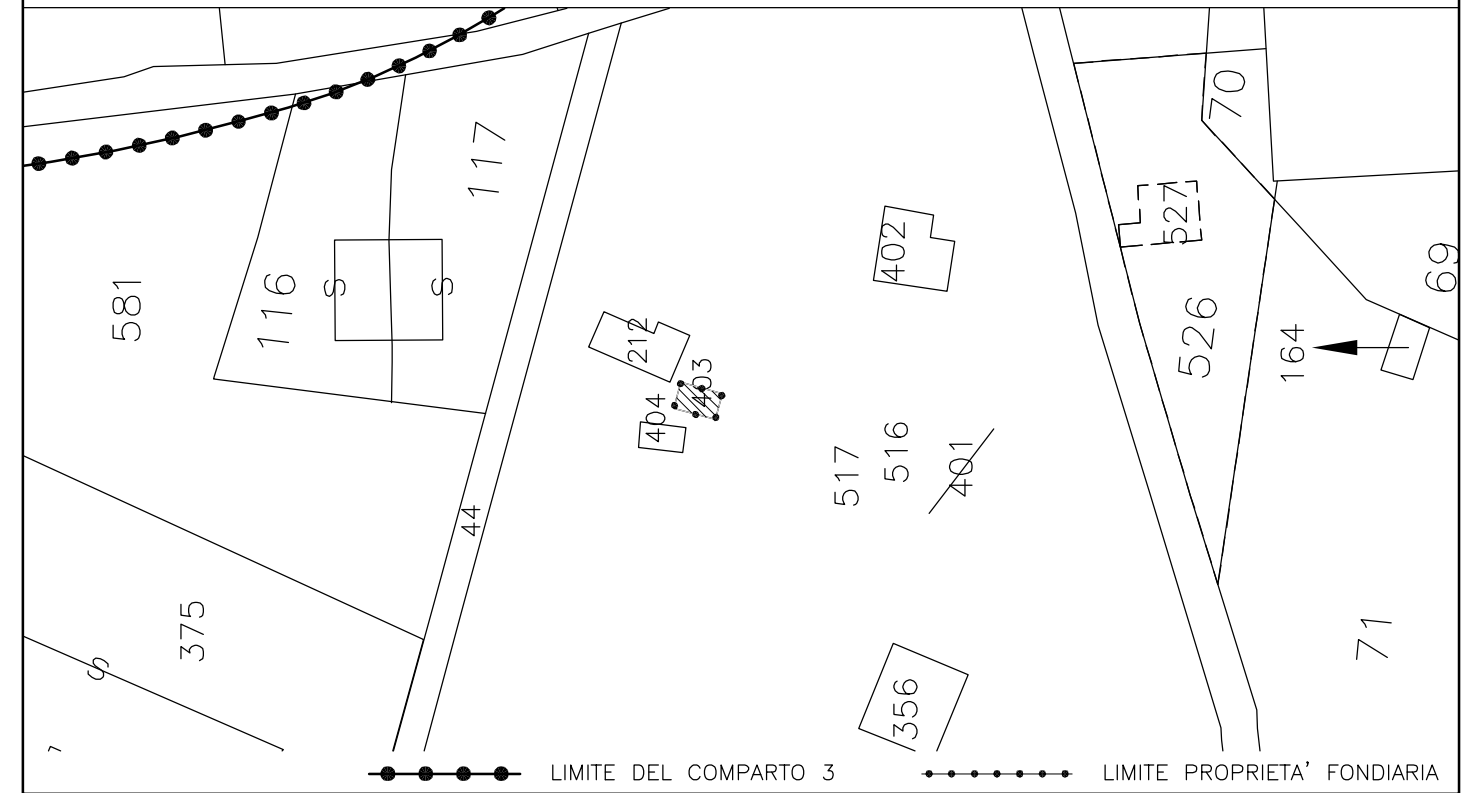

DATI METRICI

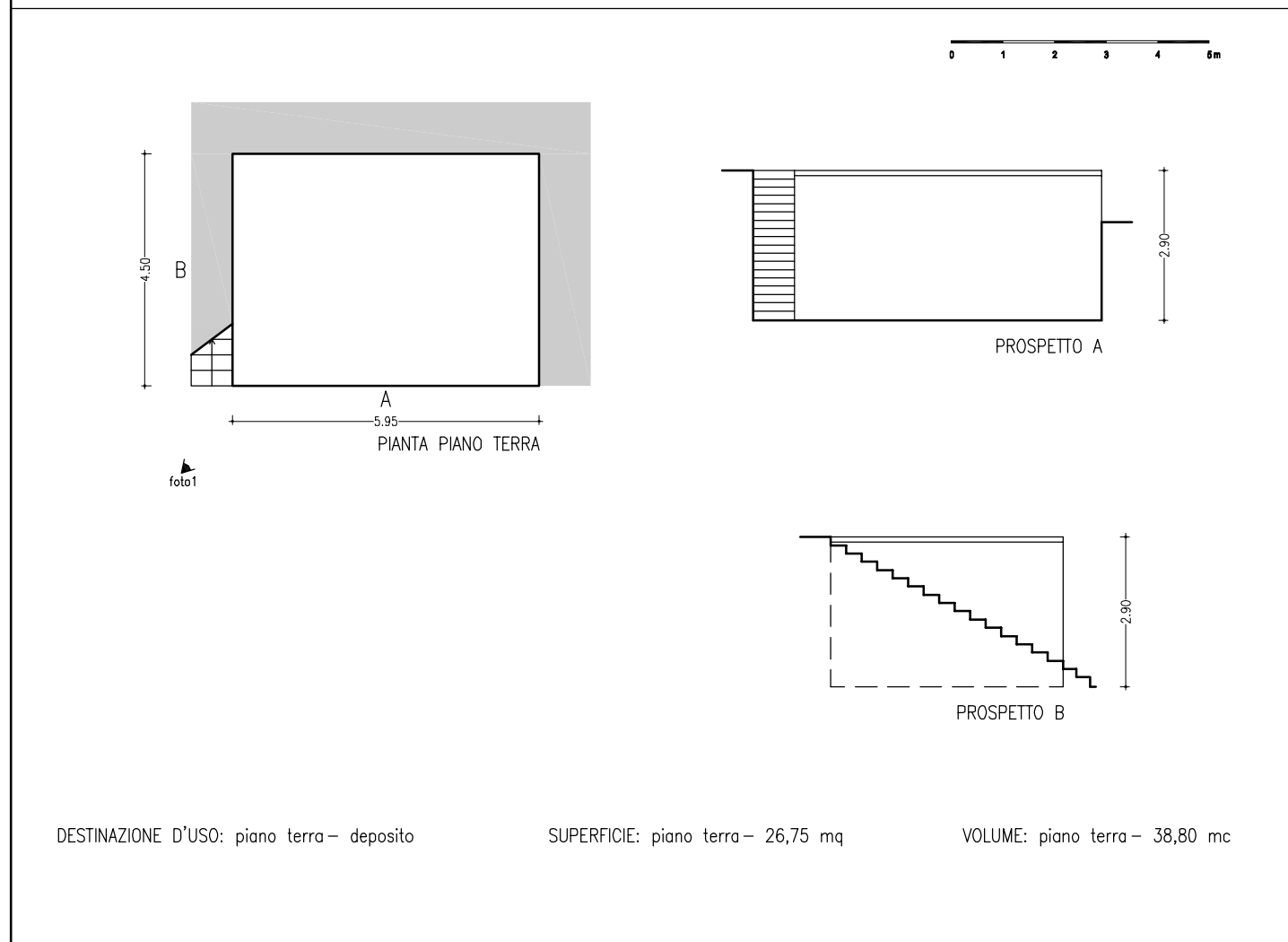

STRALCIO CATASTALE DI ALTRE AREE DI PROPRIETA' RICADENTI NEL PIANO (1:4000)

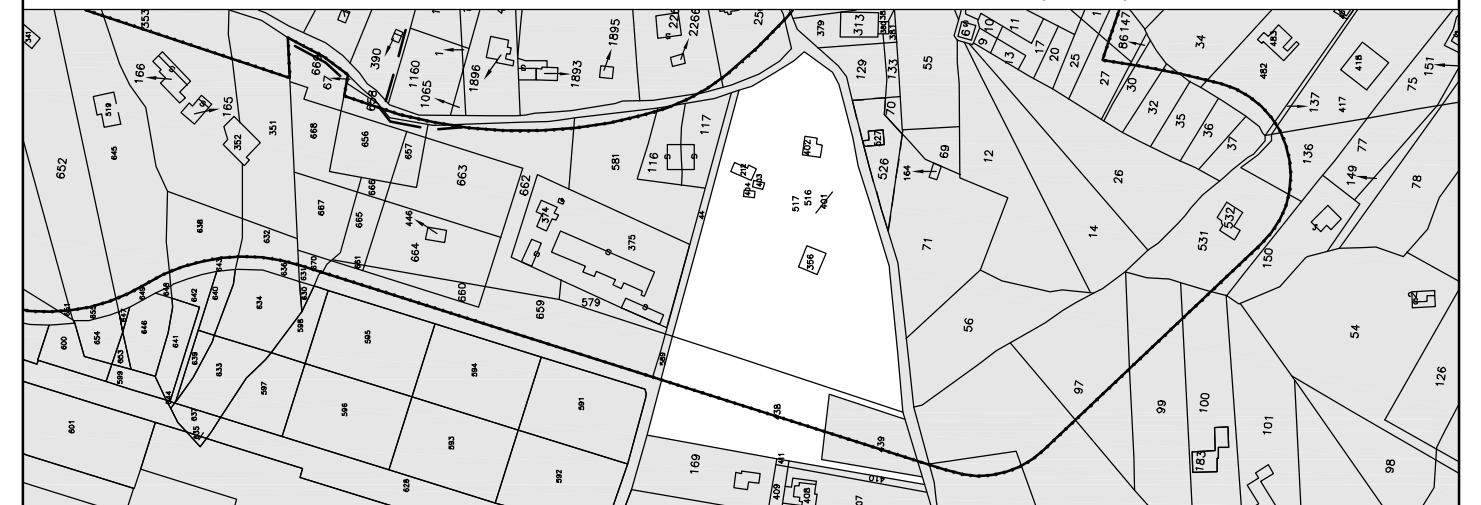

DATI GENERALI AL 19.5.1988

INTESTAZIONE GENOVESE MARIA CARMELA
DATI CATASTALI FOGLIO n. 28
 PARTICELLA n. 104
 SUPERFICIE mq 14.360
ANNO DI COSTRUZIONE DOPO IL 19.5.1988
ALTRE AREE DI PROPRIETA'
ANNOTAZIONI

STATO DI FATTO

INTESTAZIONE D'ANDREA DONATO ANTONIO, LUCIA,
 LEONARDO E SEBASTIANO
DATI CATASTALI FOGLIO n. 28
 PARTICELLA n. 403
 SUPERFICIE mq 25
VOLUMETRIA COMPLESSIVA mc 39
INTERVENTO PROPOSTO DEMOLIZIONE E RICOSTRUZIONE
ALTRE AREE DI PROPRIETA' NEL P.P. 212, 356, 402, 404, 438, 516, 517
ELEMENTI ARCHITETTONICI SIGNIFICATIVI
ANNOTAZIONI ACCORPAMENTO DI VOLUMETRIE

DOCUMENTAZIONE FOTOGRAFICA



1

2

3

4

INQUADRAMENTO AEROFOTOGRAMMETRICO (1:1000)

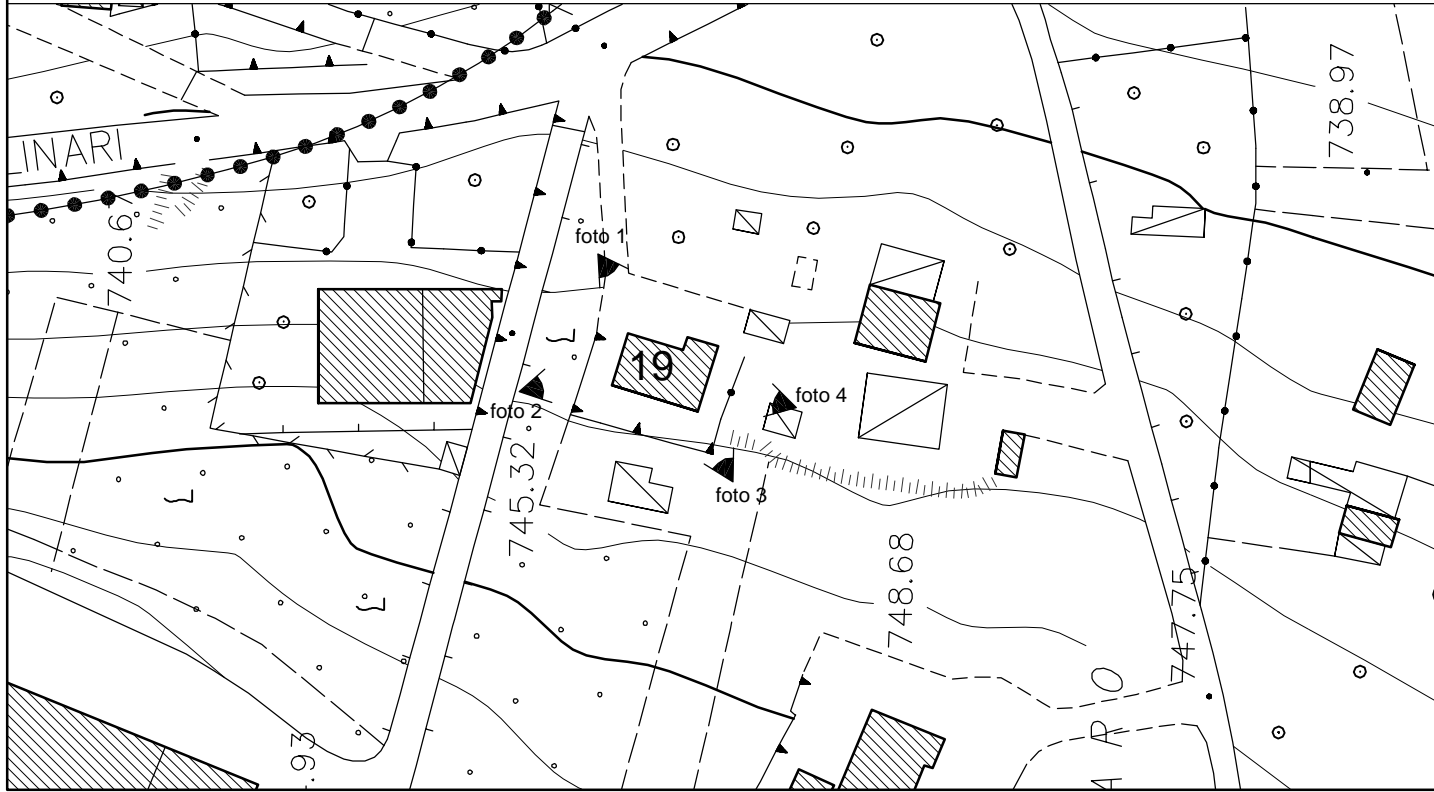

STRALCIO CATASTALE (1:1000)

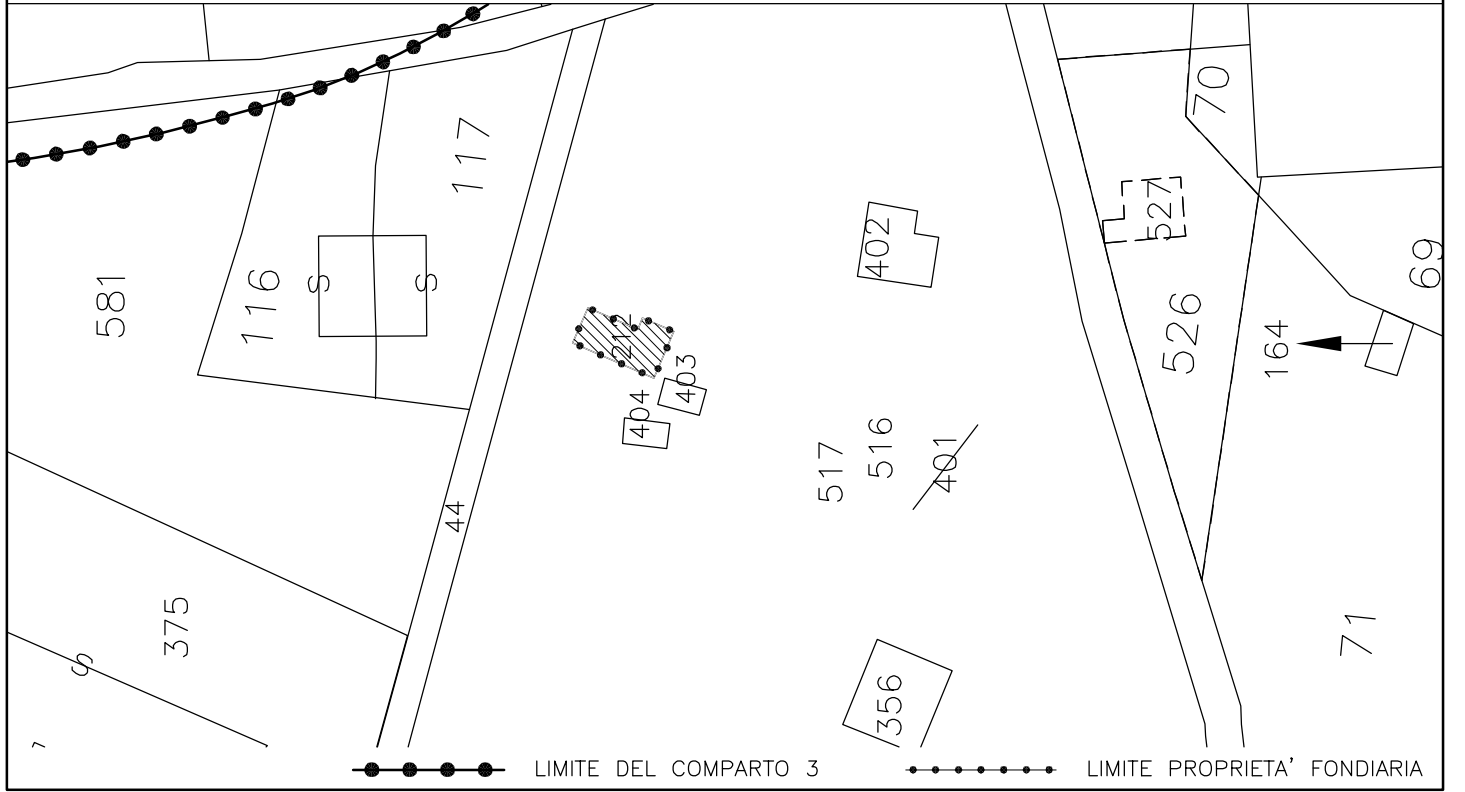

DATI METRICI

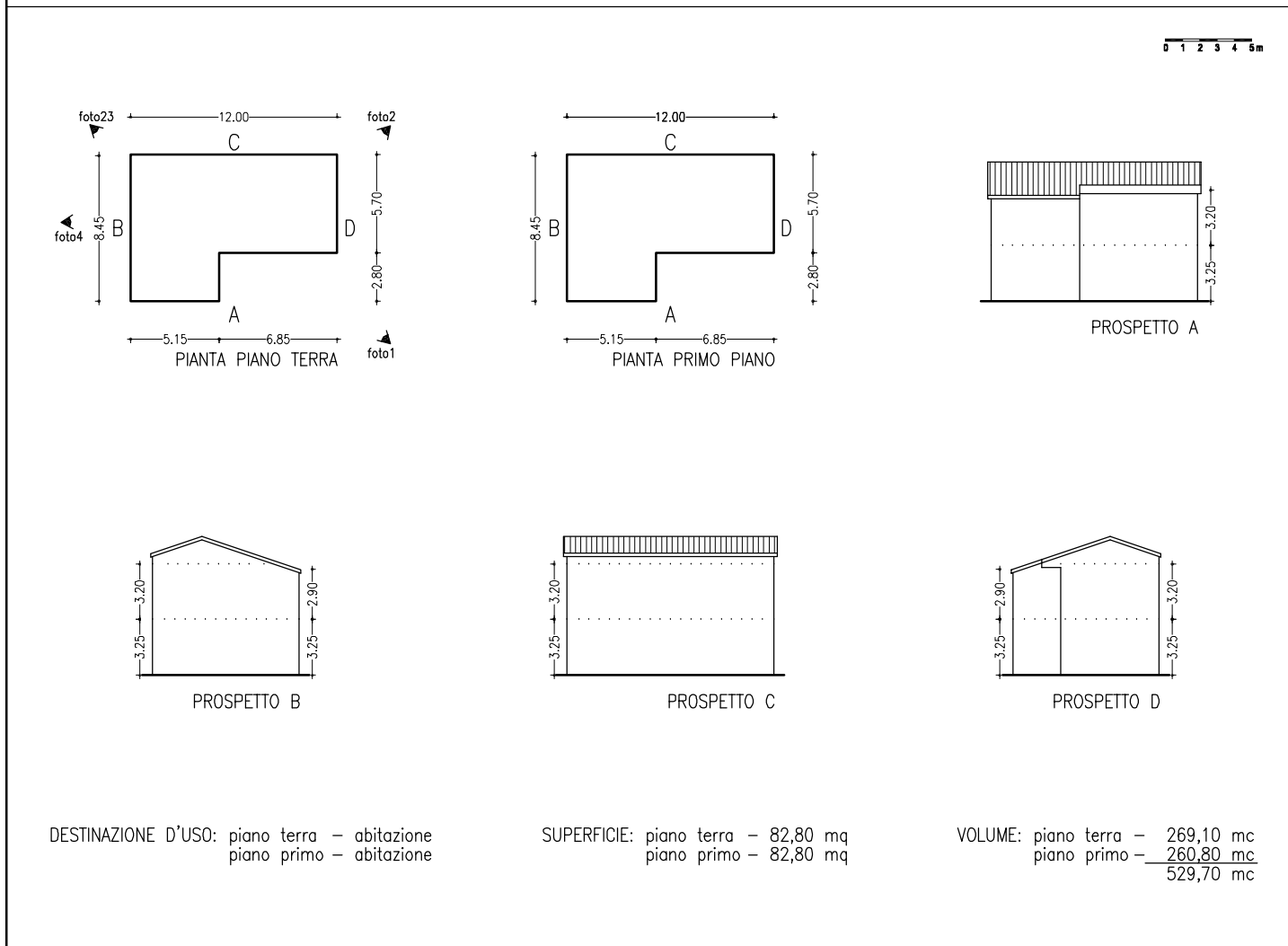

STRALCIO CATASTALE DI ALTRE AREE DI PROPRIETA' RICADENTI NEL PIANO (1:4000)

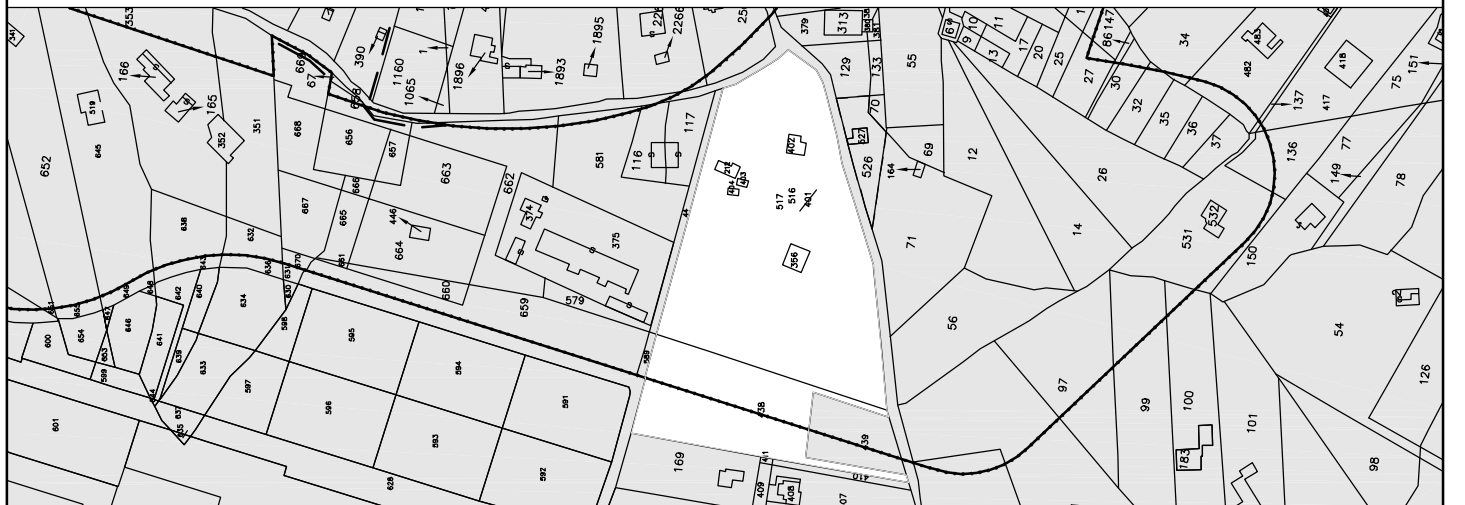

DATI GENERALI AL 19.5.1988

INTESTAZIONE GENOVESE MARIA CARMELA
 DATI CATASTALI FOGLIO n. 28
 PARTICELLA n. 104
 SUPERFICIE mq 14.360
 ANNO DI COSTRUZIONE DOPO IL 19.5.1988
 ALTRE AREE DI PROPRIETA'
 ANNOTAZIONI

STATO DI FATTO

INTESTAZIONE D'ANDREA DONATO ANTONIO, LUCIA,
 LEONARDO E SEBASTIANO
 DATI CATASTALI FOGLIO n. 28
 PARTICELLA n. 212
 SUPERFICIE mq 80
 VOLUMETRIA COMPLESSIVA mc 36
 INTERVENTO PROPOSTO CONSERVATIVO
 ALTRE AREE DI PROPRIETA' NEL P.P. 356, 402, 403, 404, 438, 516, 517
 ELEMENTI ARCHITETTONICI SIGNIFICATIVI
 ANNOTAZIONI ACCORPAMENTO DI VOLUMETRIE

DOCUMENTAZIONE FOTOGRAFICA



1



2



3



4

INQUADRAMENTO AEROFOTOGRAMMETRICO (1:1000)

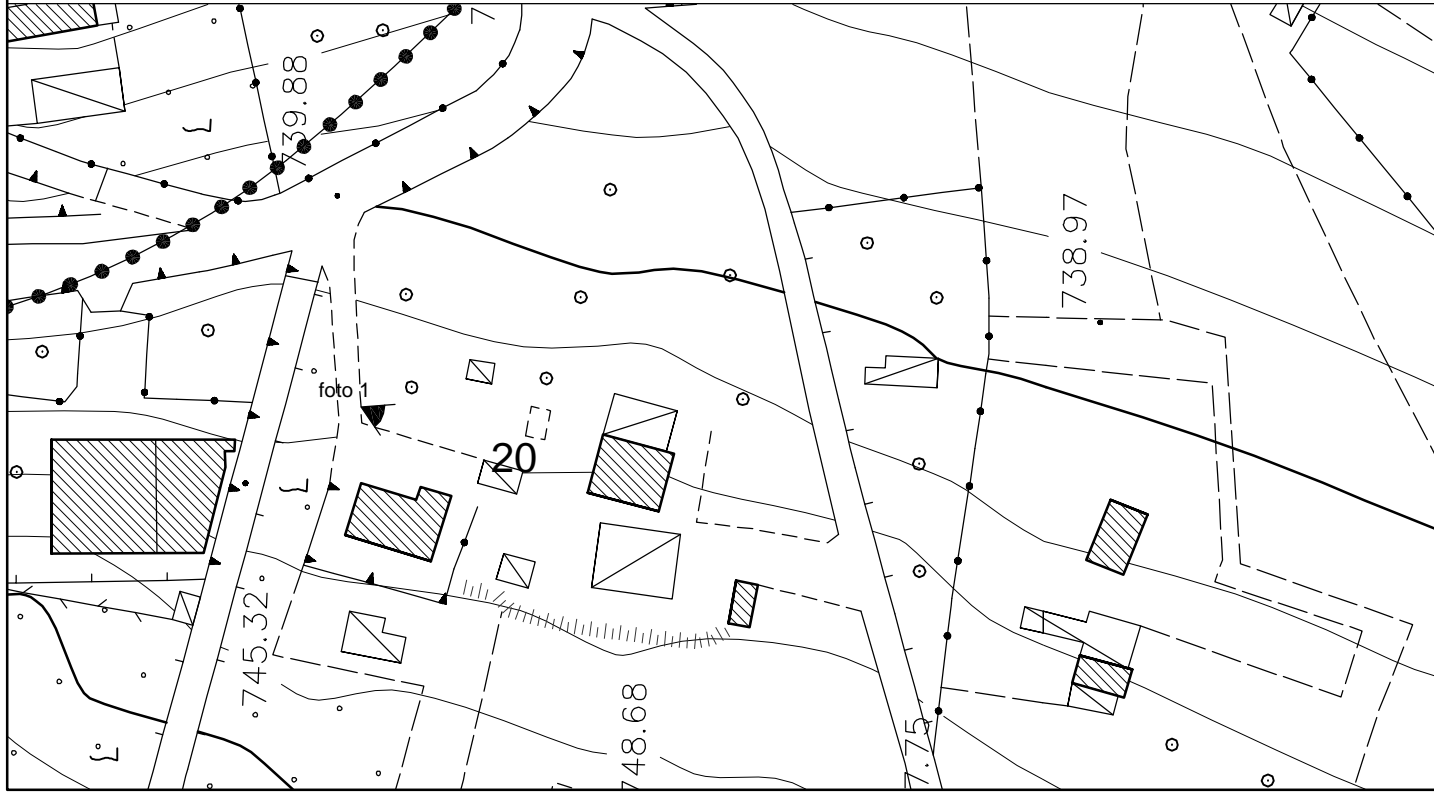

STRALCIO CATASTALE (1:1000)

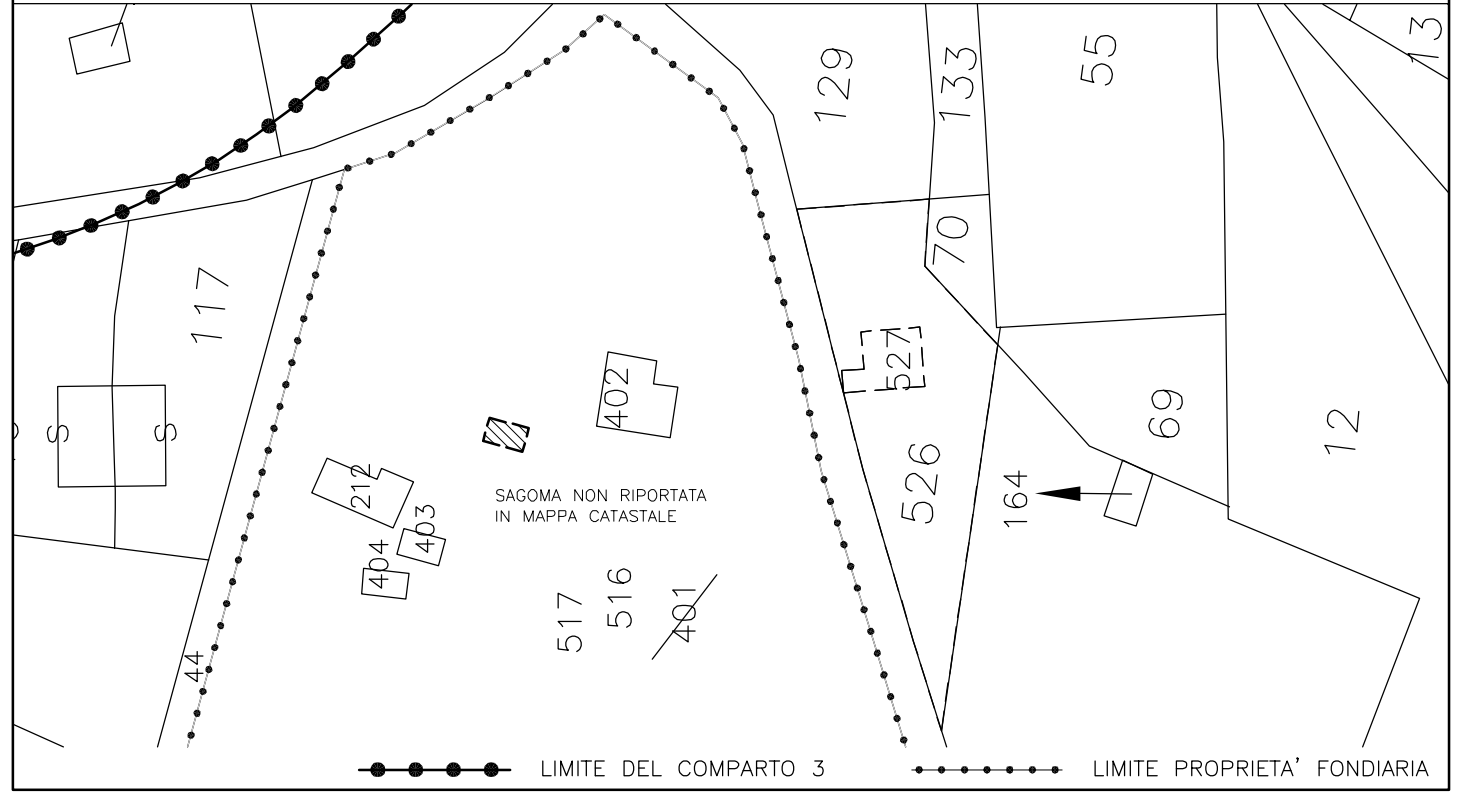

DATI METRICI

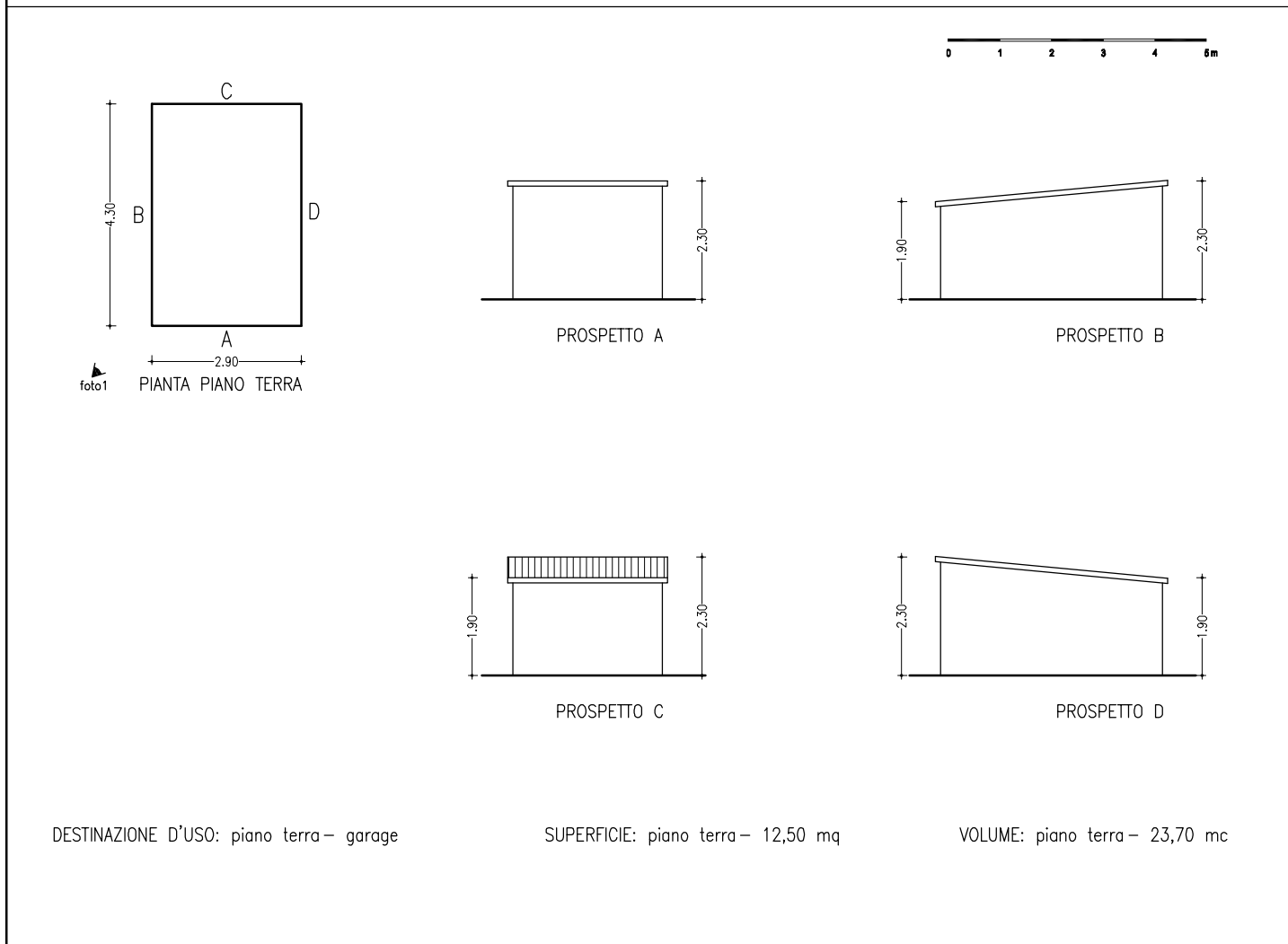

STRALCIO CATASTALE DI ALTRE AREE DI PROPRIETA' RICADENTI NEL PIANO (1:4000)

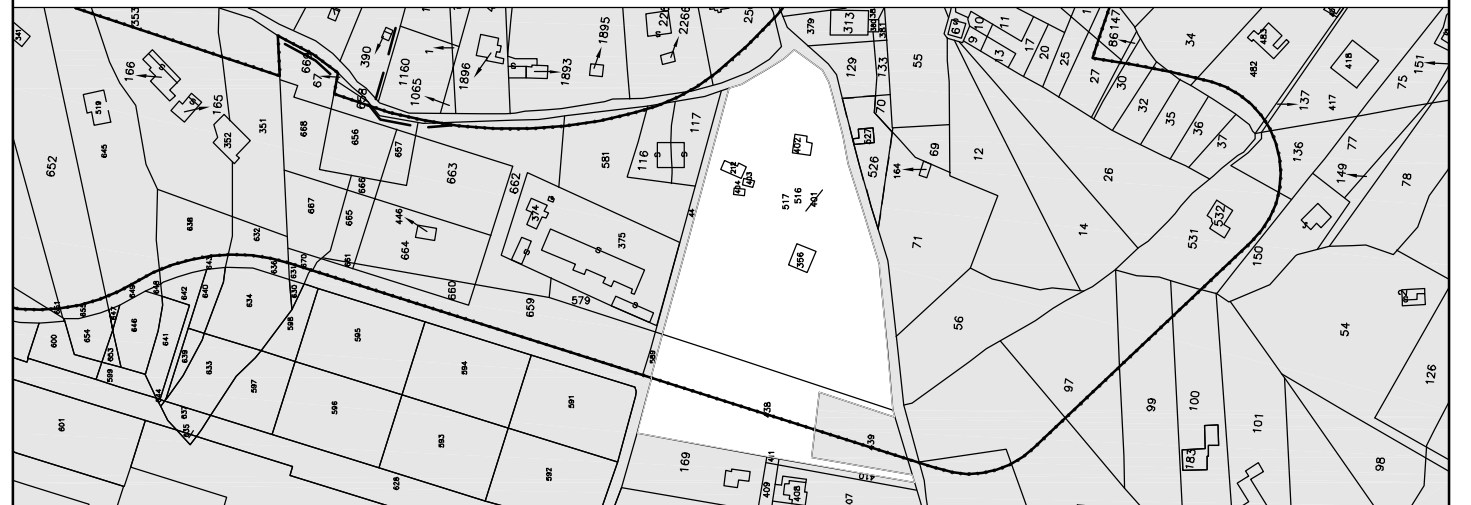

DATI GENERALI AL 19.5.1988		STATO DI FATTO	
<i>INTESTAZIONE</i>	GENOVESE MARIA CARMELA	<i>INTESTAZIONE</i>	D'ANDREA DONATO ANTONIO, LUCIA, LEONARDO E SEBASTIANO
<i>DATI CATASTALI</i>	FOGLIO n. 28 PARTICELLA n. 104 SUPERFICIE mq 14.360	<i>DATI CATASTALI</i>	FOGLIO n. 28 PARTICELLA n. 516 SUPERFICIE mq 13.974
<i>ANNO DI COSTRUZIONE</i>	DOPO IL 19.5.1988	<i>VOLUMETRIA COMPLESSIVA</i>	mc 24
<i>ALTRE AREE DI PROPRIETA'</i>	<i>INTERVENTO PROPOSTO</i>	DEMOLIZIONE E RICOSTRUZIONE
<i>ANNOTAZIONI</i>	<i>ALTRE AREE DI PROPRIETA' NEL P.P.</i>	212, 356, 402, 403, 404, 438, 517
		<i>ELEMENTI ARCHITETTONICI SIGNIFICATIVI</i>
		<i>ANNOTAZIONI</i>	ACCORPAMENTO DI VOLUMETRIE

DOCUMENTAZIONE FOTOGRAFICA



1

2

3

4

DOCUMENTAZIONE FOTOGRAFICA



1



2

3

4

INQUADRAMENTO AEROFOTOGRAMMETRICO (1:1000)

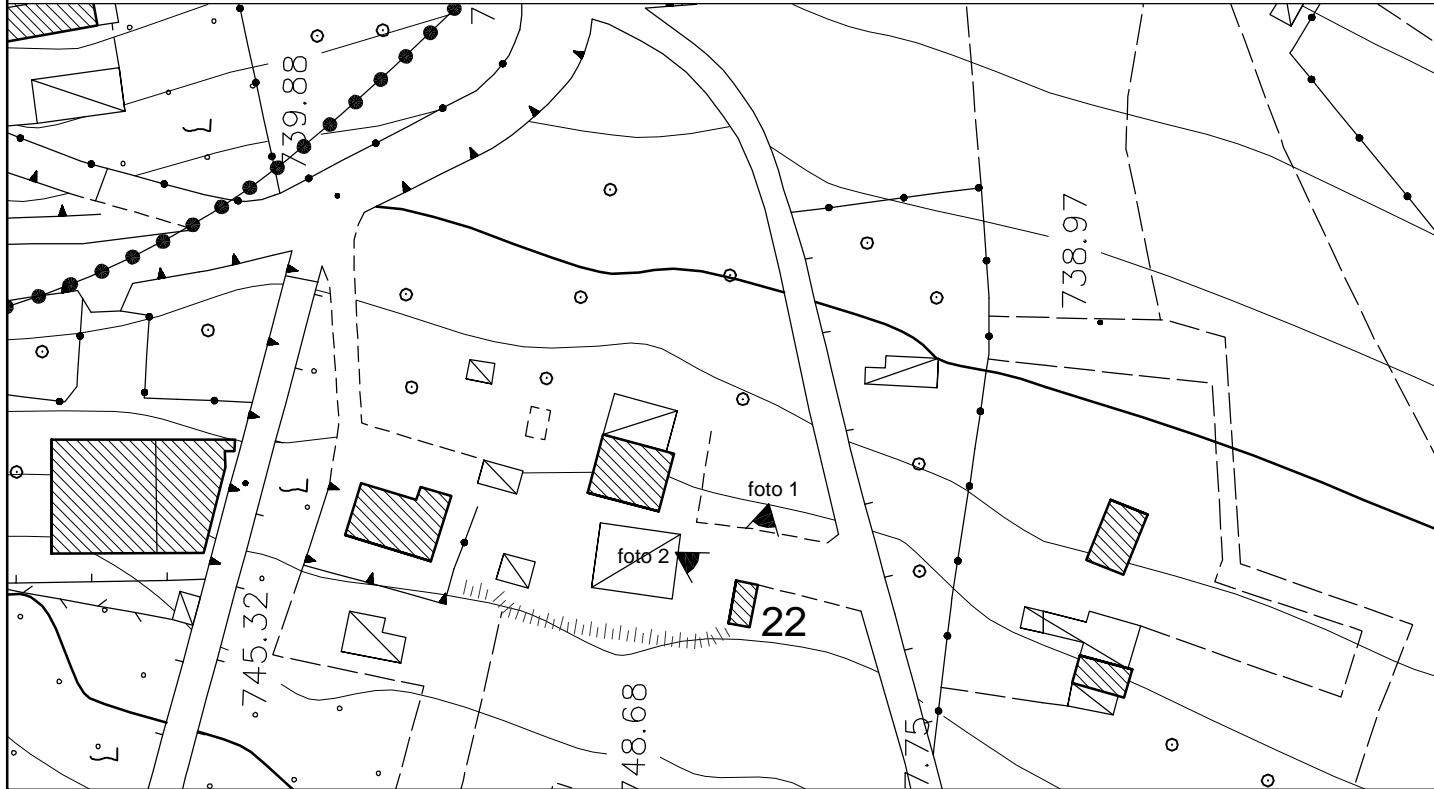

STRALCIO CATASTALE (1:1000)

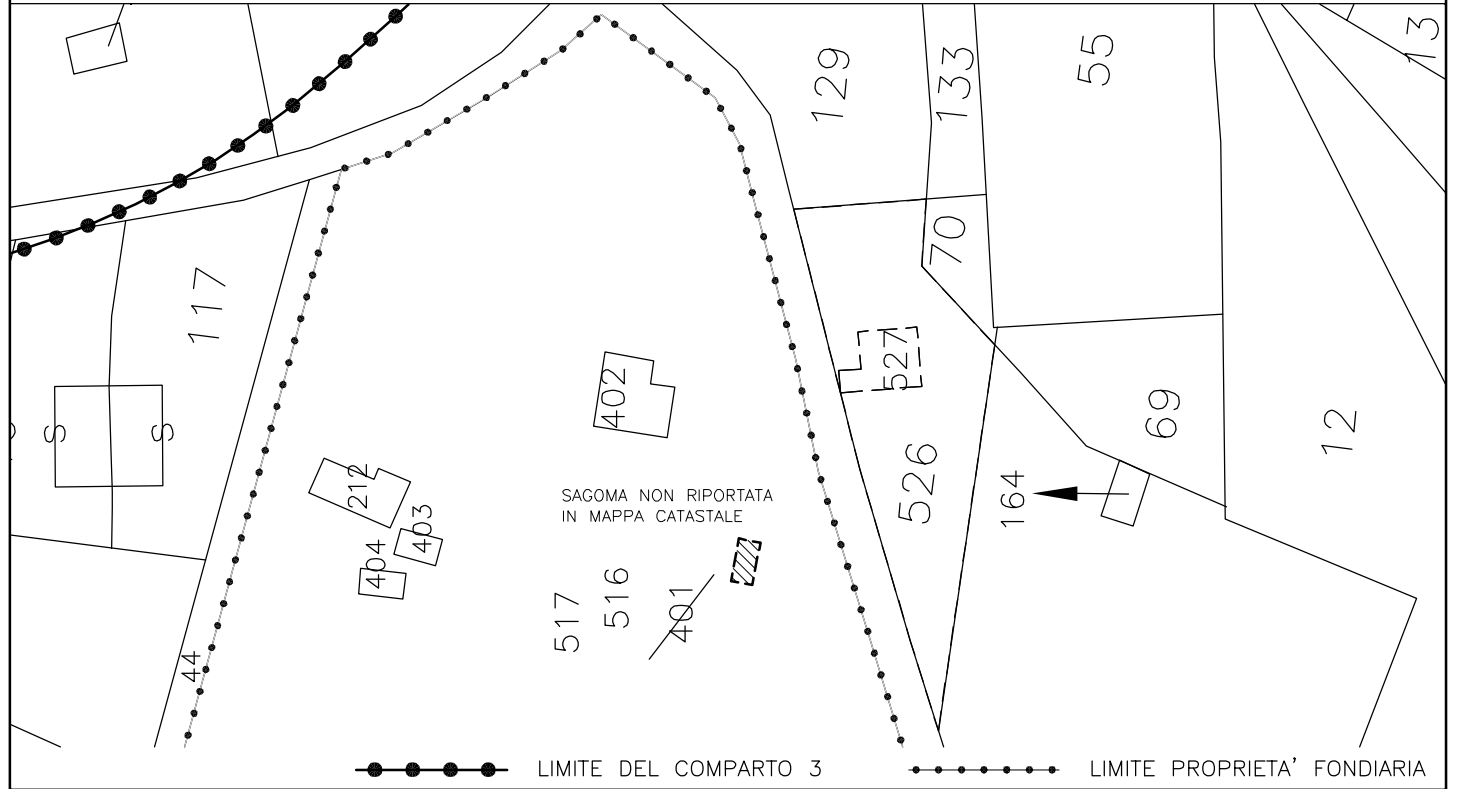

DATI METRICI

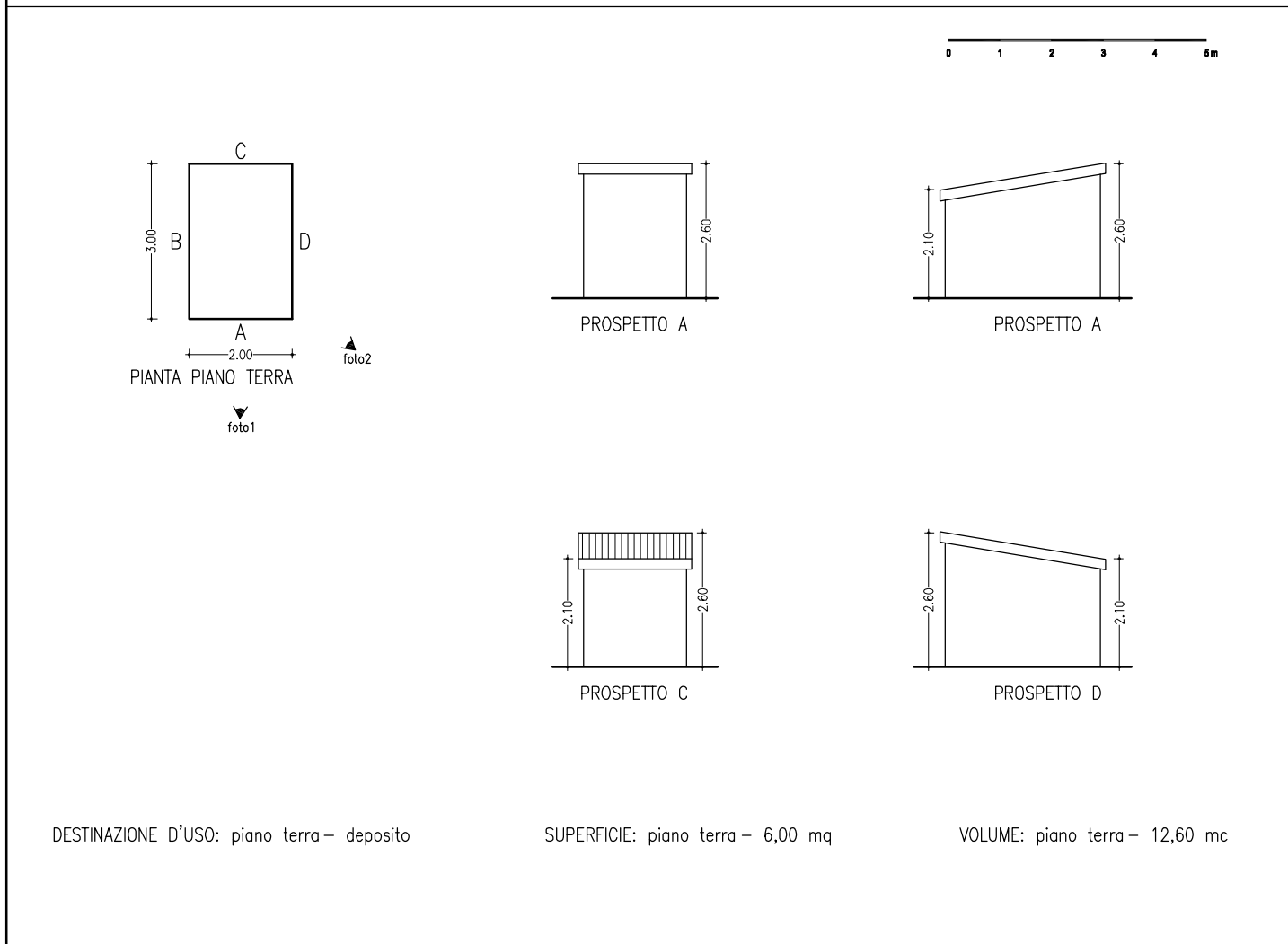

STRALCIO CATASTALE DI ALTRE AREE DI PROPRIETA' RICADENTI NEL PIANO (1:4000)

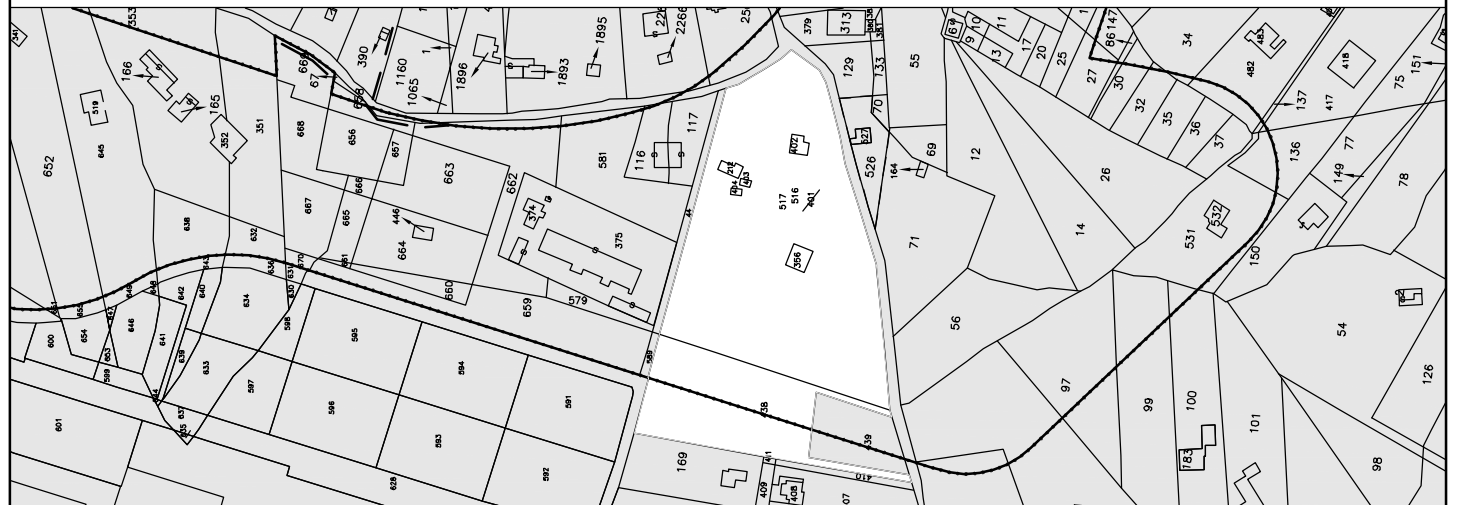

DATI GENERALI AL 19.5.1988		STATO DI FATTO	
<i>INTESTAZIONE</i>	GENOVESE MARIA CARMELA	<i>INTESTAZIONE</i>	D'ANDREA DONATO ANTONIO, LUCIA, LEONARDO E SEBASTIANO
<i>DATI CATASTALI</i>	FOGLIO n. 28 PARTICELLA n. 104 SUPERFICIE mq 14.360	<i>DATI CATASTALI</i>	FOGLIO n. 28 PARTICELLA n. 516 SUPERFICIE mq 13.974
<i>ANNO DI COSTRUZIONE</i>	DOPO IL 19.5.1988	<i>VOLUMETRIA COMPLESSIVA</i>	mc 13
<i>ALTRE AREE DI PROPRIETA'</i>	<i>INTERVENTO PROPOSTO</i>	DEMOLIZIONE E RICOSTRUZIONE
<i>ANNOTAZIONI</i>	<i>ALTRE AREE DI PROPRIETA' NEL P.P.</i>	212, 356, 402, 403, 404, 438, 517
		<i>ELEMENTI ARCHITETTONICI SIGNIFICATIVI</i>
		<i>ANNOTAZIONI</i>	ACCORPAMENTO DI VOLUMETRIE

DOCUMENTAZIONE FOTOGRAFICA



1



2

3

4

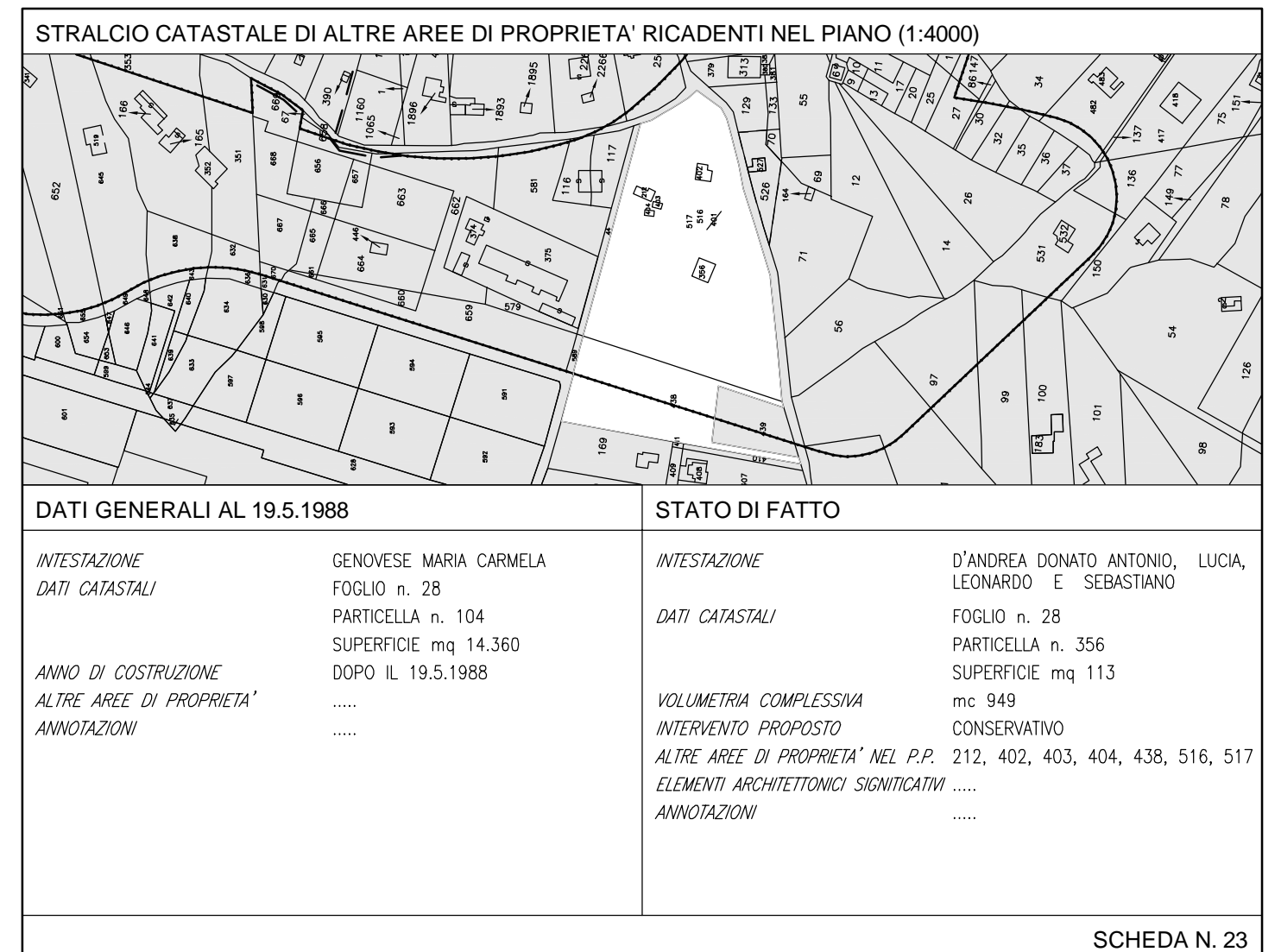
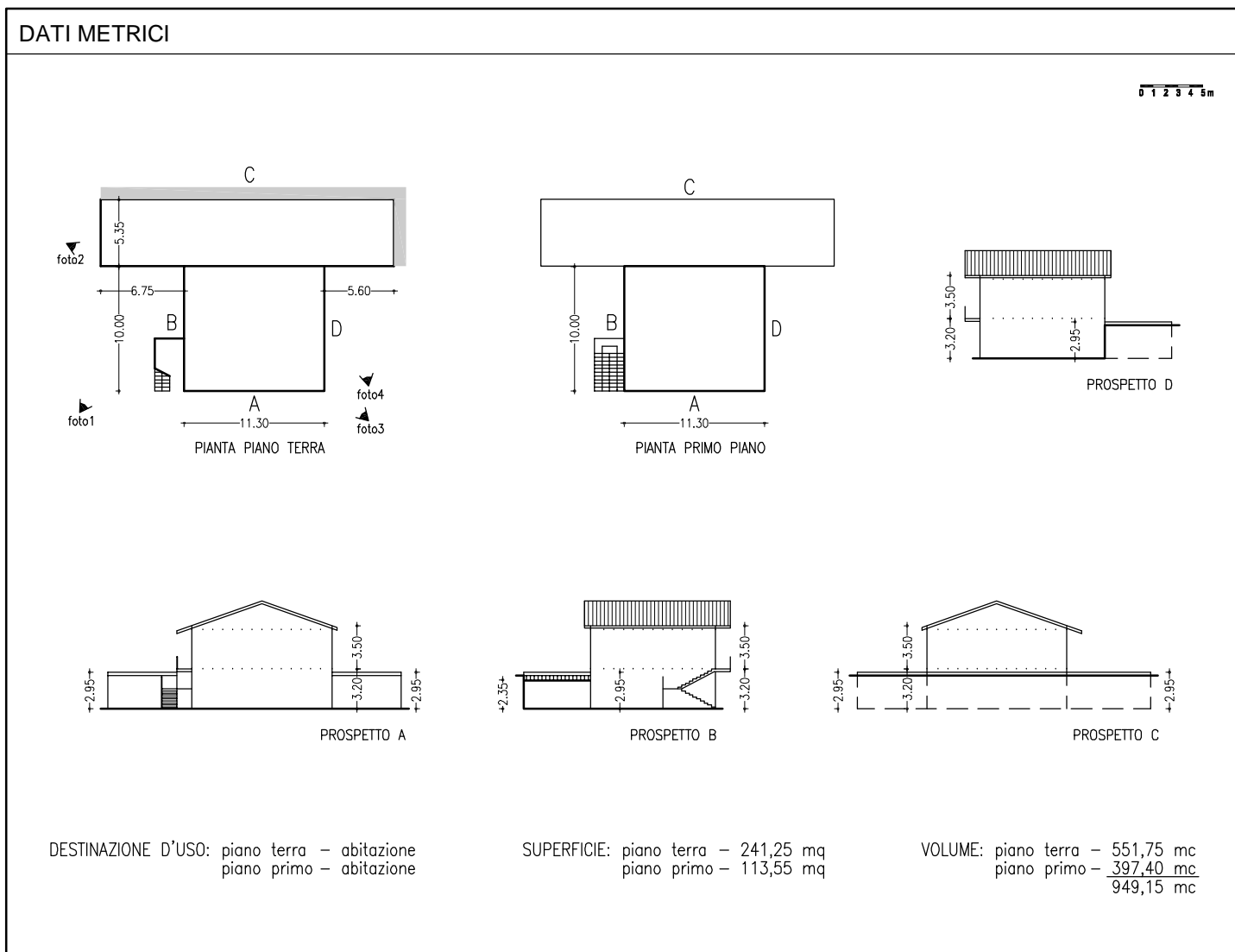
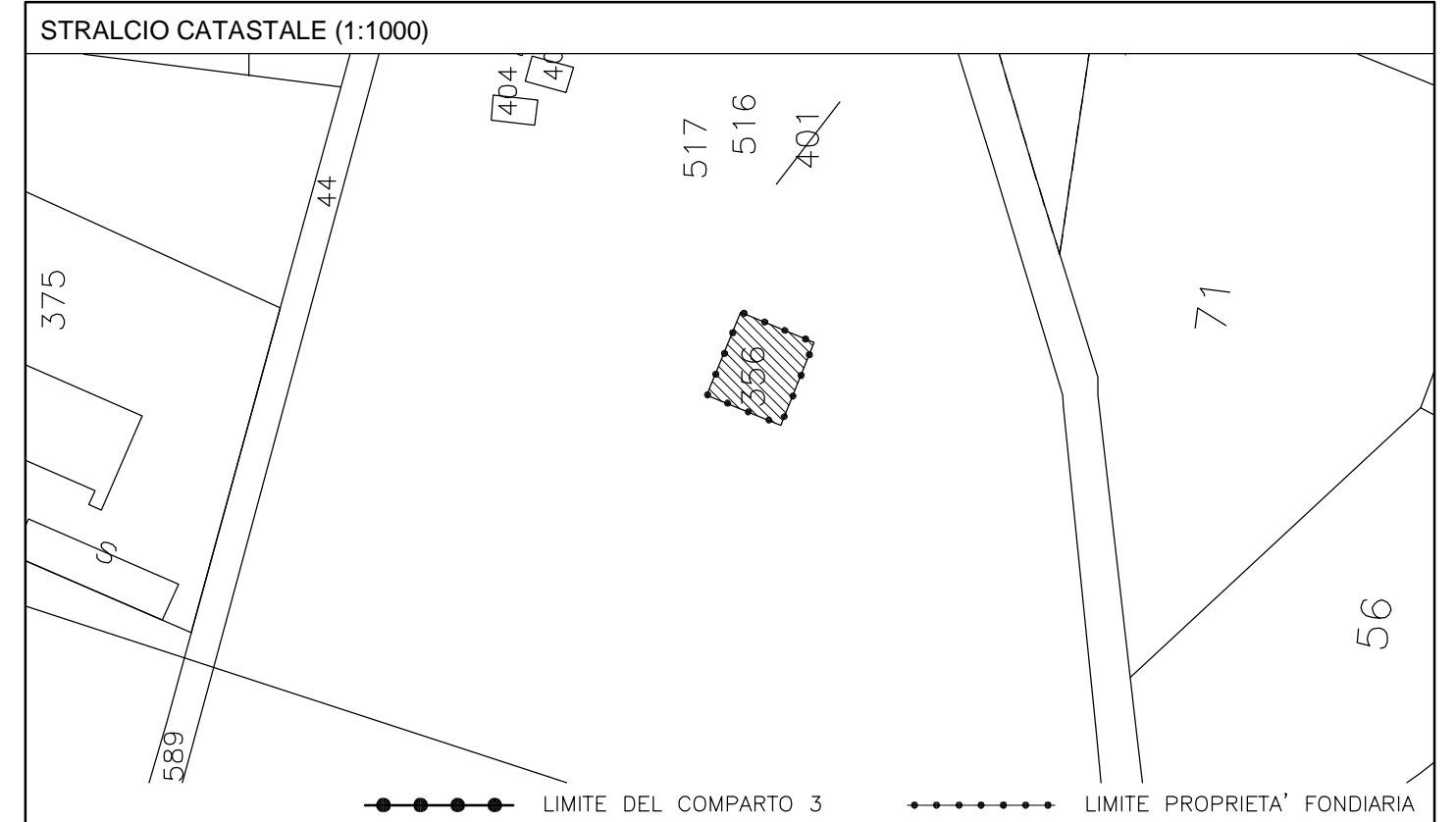
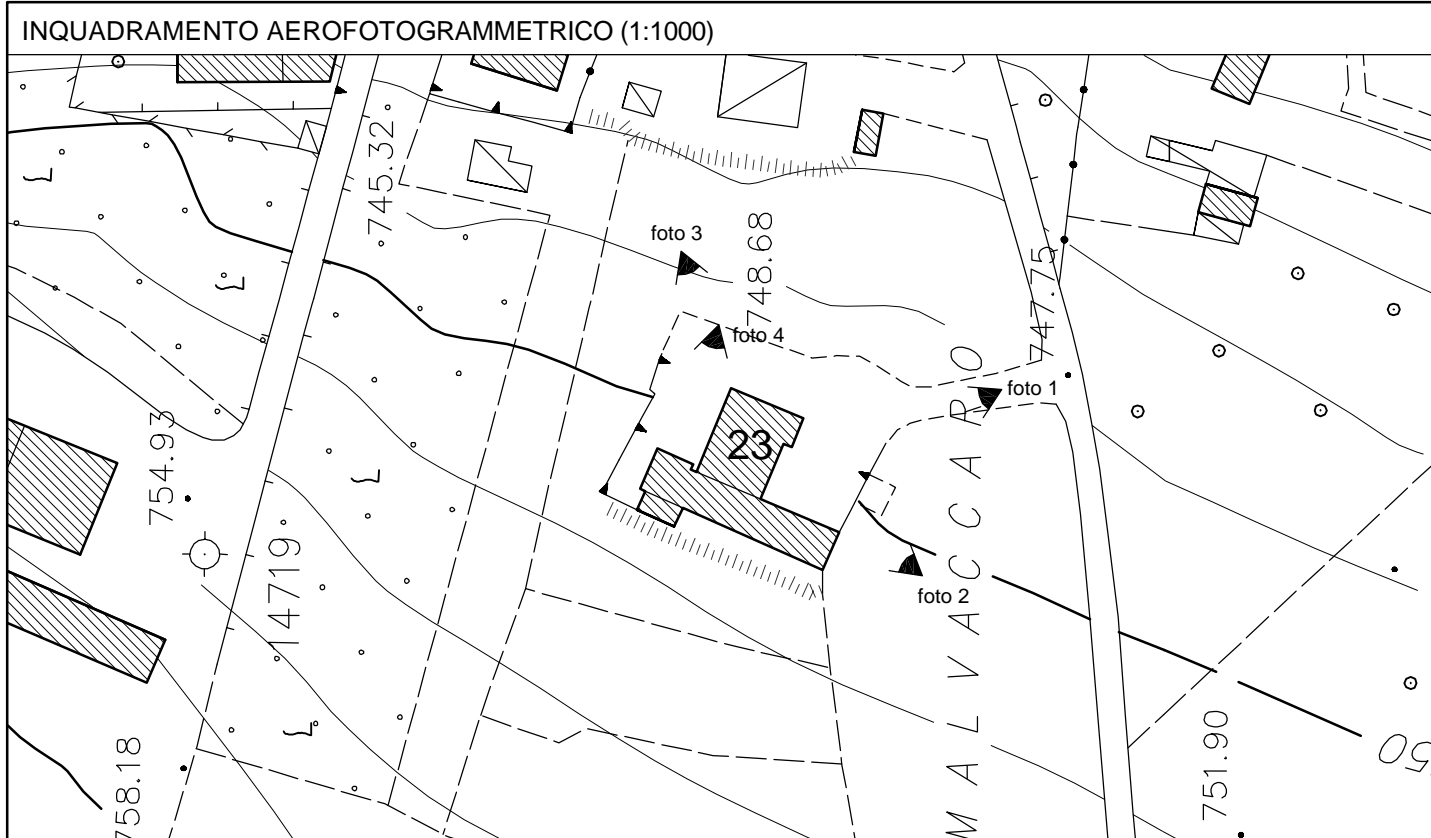

DOCUMENTAZIONE FOTOGRAFICA



1



2



3



4

INQUADRAMENTO AEROFOTOGRAMMETRICO (1:1000)

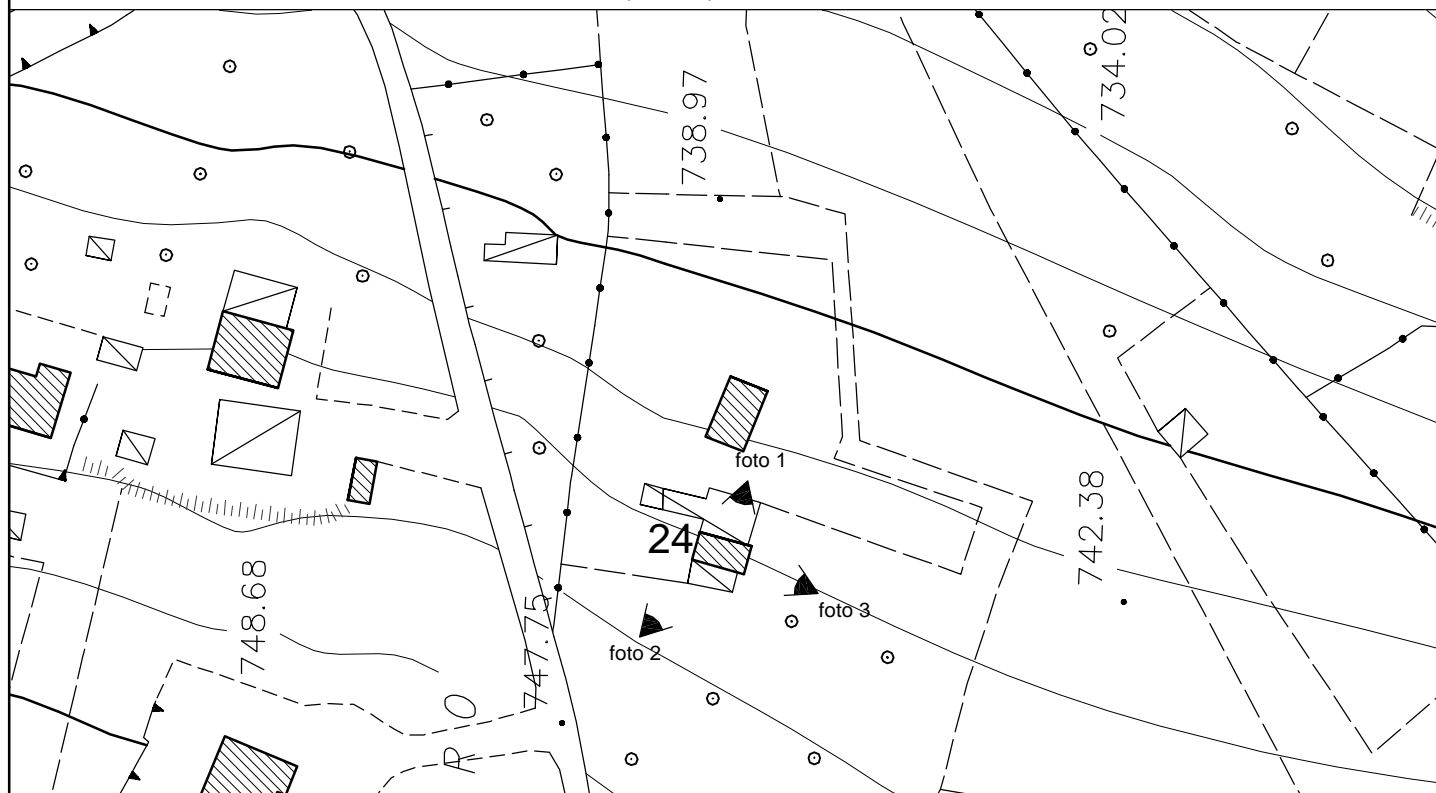

STRALCIO CATASTALE (1:1000)

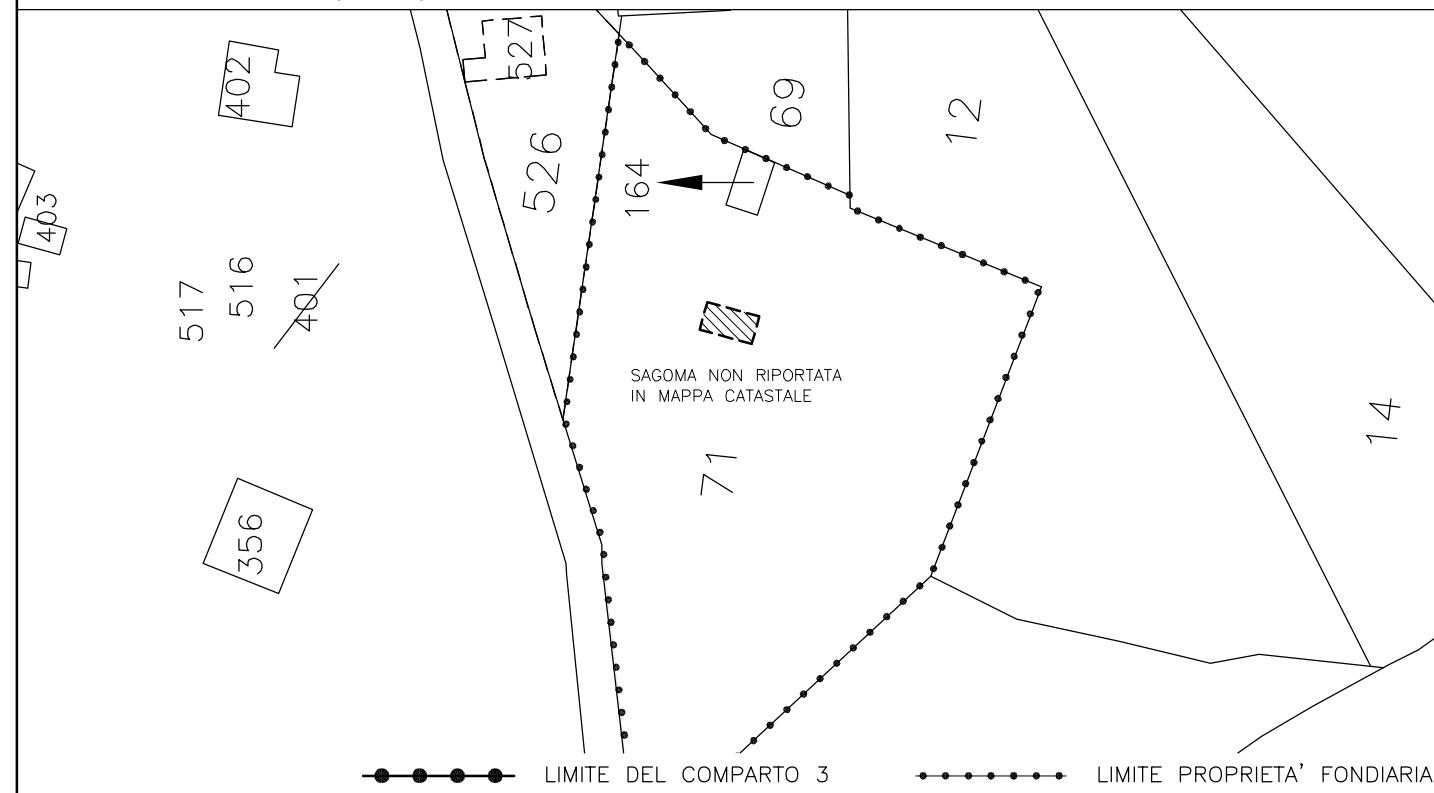

DATI METRICI

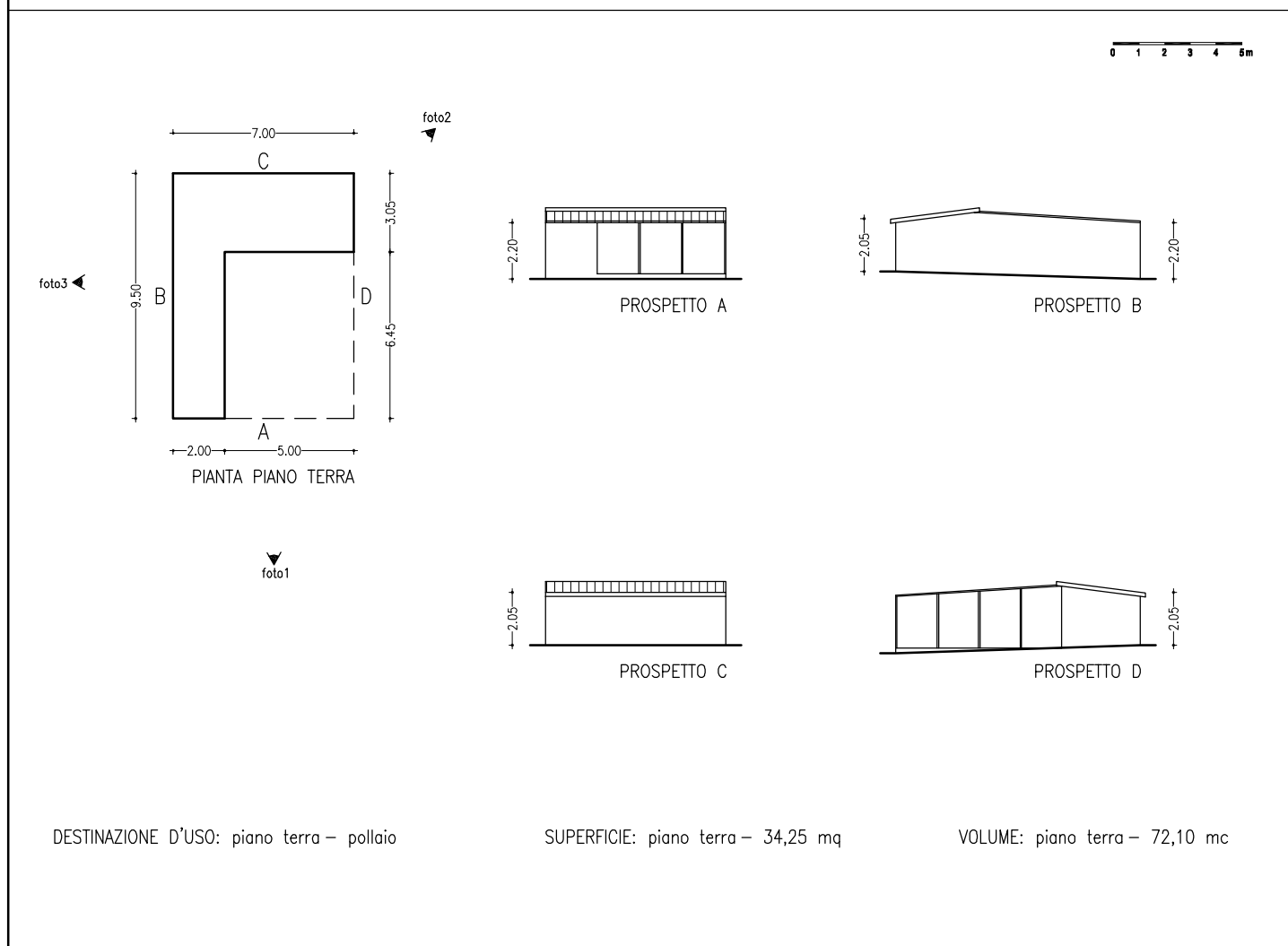

STRALCIO CATASTALE DI ALTRE AREE DI PROPRIETA' RICADENTI NEL PIANO (1:2000)

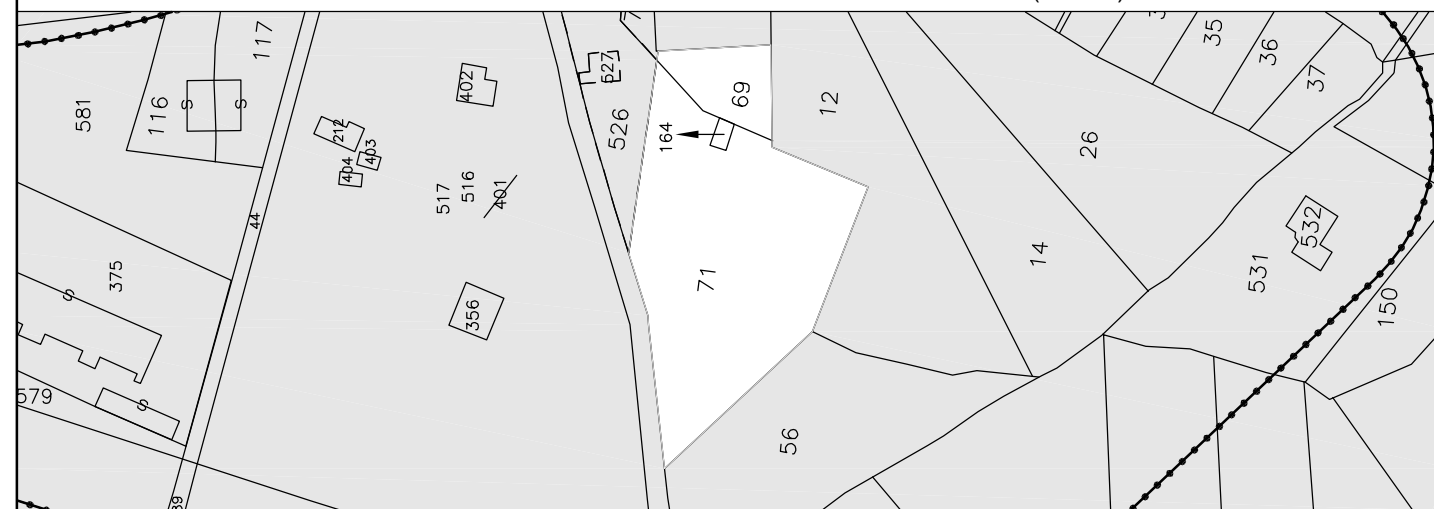

DATI GENERALI AL 19.5.1988

INTESTAZIONE PACE GIOVANNI
DATI CATASTALI FOGLIO n. 28
 PARTICELLA n. 71
 SUPERFICIE mq 3.722
ANNO DI COSTRUZIONE DOPO IL 19.5.1988
ALTRE AREE DI PROPRIETA'
ANNOTAZIONI

STATO DI FATTO

INTESTAZIONE PACE GIOVANNI
DATI CATASTALI FOGLIO n. 28
 PARTICELLA n. 71
 SUPERFICIE mq 3.722
VOLUMETRIA COMPLESSIVA mc 72
INTERVENTO PROPOSTO DEMOLIZIONE
ALTRE AREE DI PROPRIETA' NEL P.P. PARTICELLE nn. 69, 164
ELEMENTI ARCHITETTONICI SIGNIFICATIVI
ANNOTAZIONI

DOCUMENTAZIONE FOTOGRAFICA



1



2



3

4

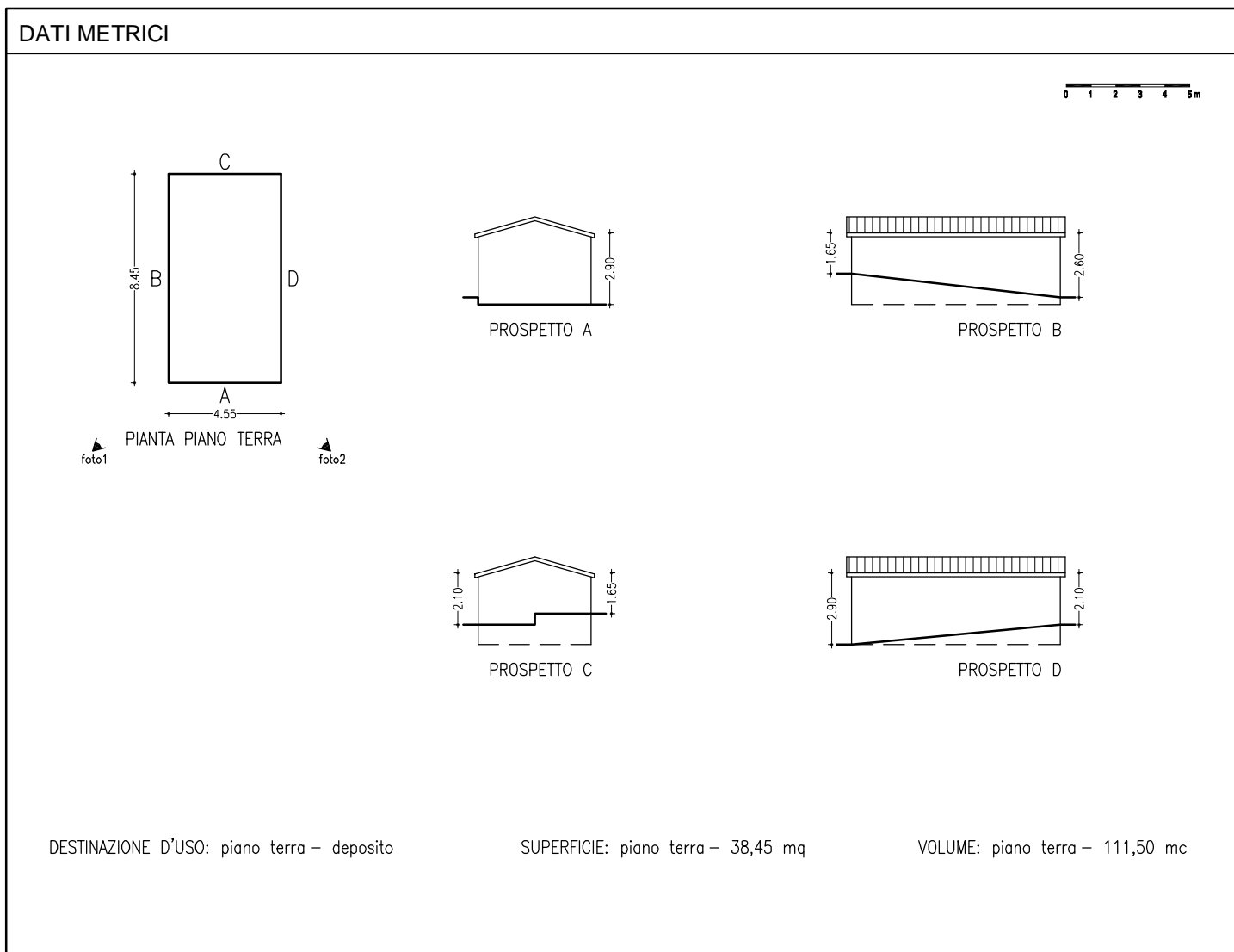
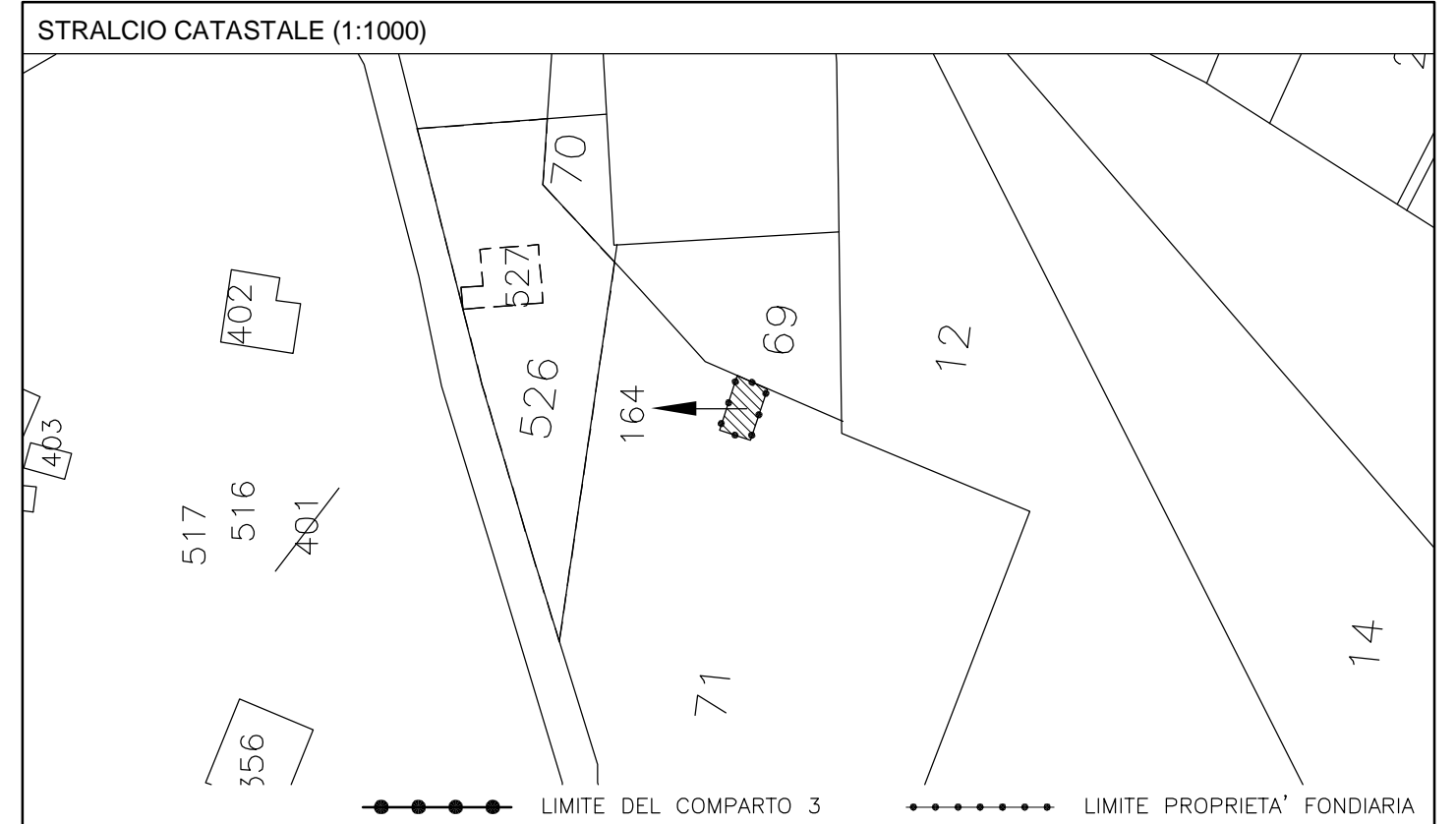
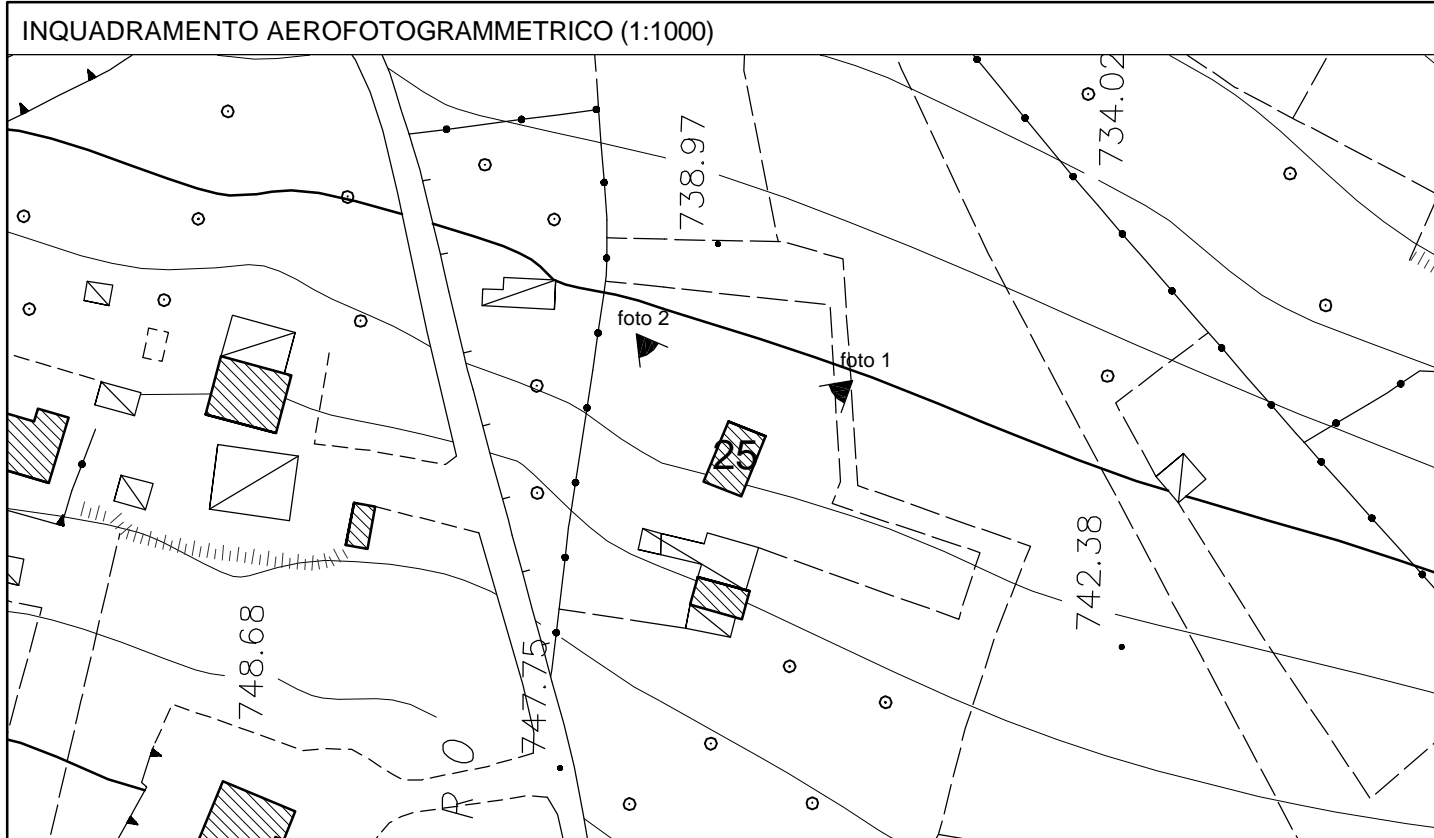

STRALCIO CATASTALE DI ALTRE AREE DI PROPRIETA' RICADENTI NEL PIANO (1:2000)

DATI GENERALI AL 19.5.1988		STATO DI FATTO	
INTESTAZIONE	PACE GIOVANNI	INTESTAZIONE	PACE GIOVANNI
DATI CATASTALI	FOGLIO n. 28 PARTICELLA n. 164 SUPERFICIE mq 38	DATI CATASTALI	FOGLIO n. 28 PARTICELLA n. 164 SUPERFICIE mq 38
ANNO DI COSTRUZIONE	PRIMA DEL 19.5.1988	VOLUMETRIA COMPLESSIVA	mc 111
ALTRE AREE DI PROPRIETA'	INTERVENTO PROPOSTO	DEMOLIZIONE
ANNOTAZIONI	ALTRE AREE DI PROPRIETA' NEL P.P.	PARTICELLE nn. 69, 71
		ELEMENTI ARCHITETTONICI SIGNIFICATIVI
		ANNOTAZIONI

DOCUMENTAZIONE FOTOGRAFICA



1



2

3

4

INQUADRAMENTO AEROFOTOGRAMMETRICO (1:1000)

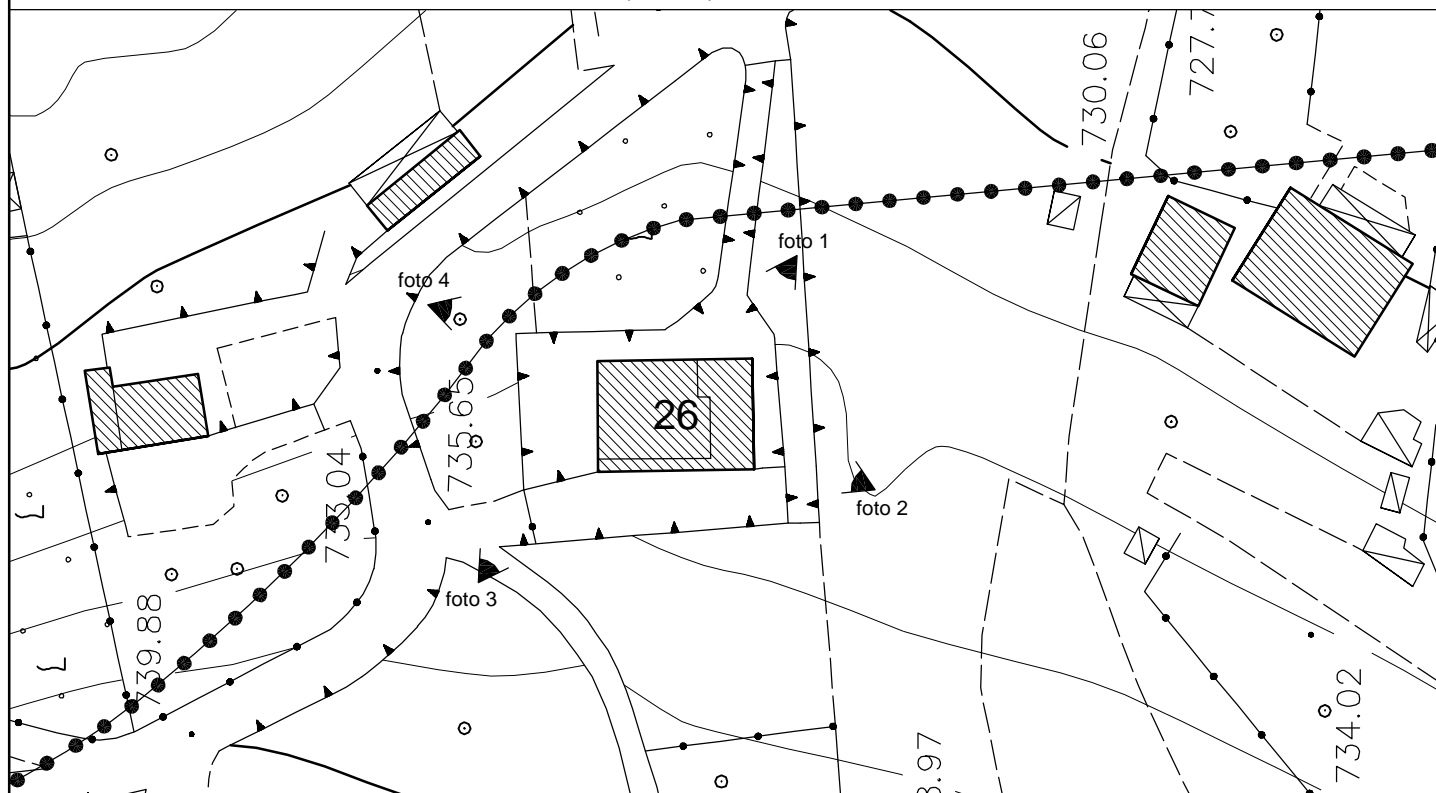

STRALCIO CATASTALE (1:1000)

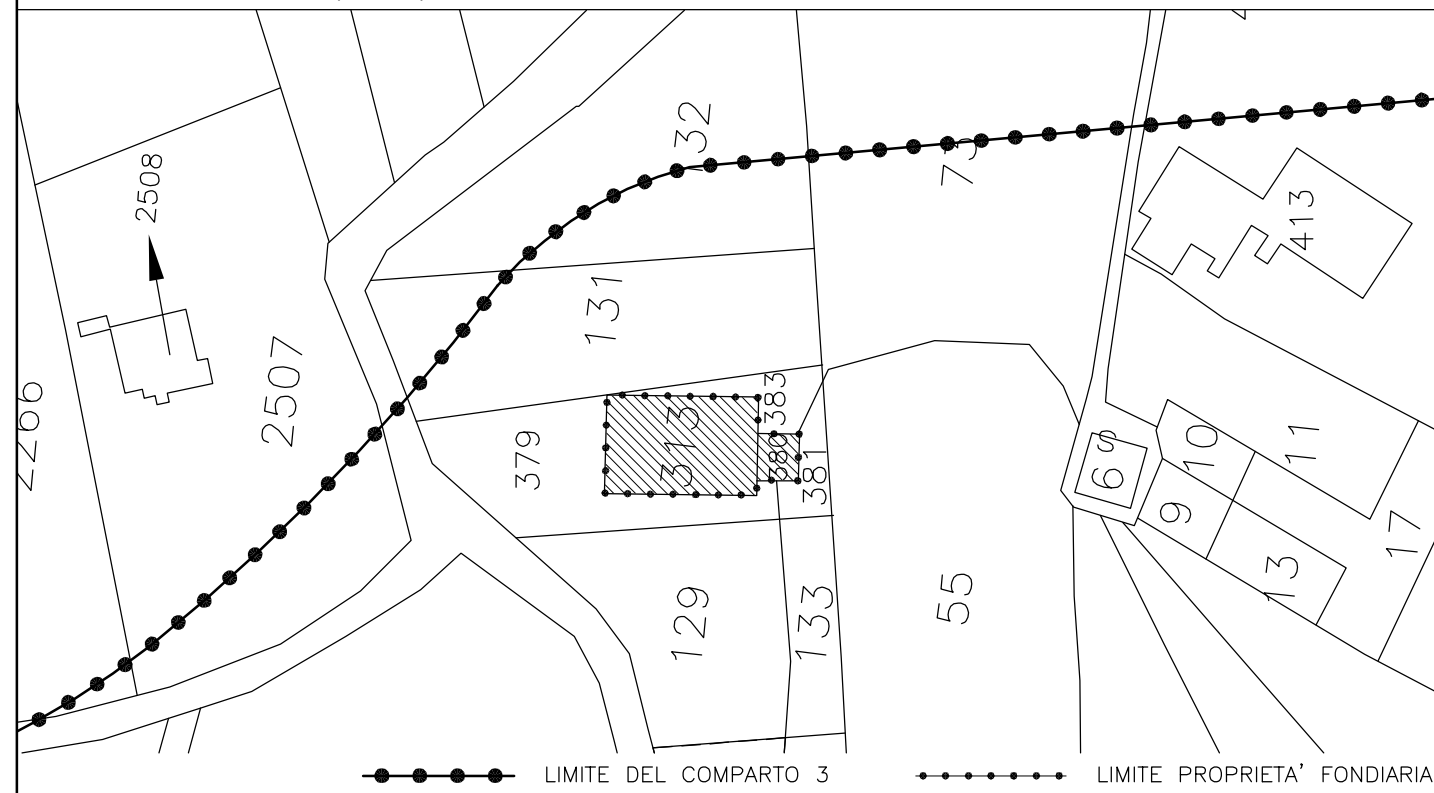

DATI METRICI

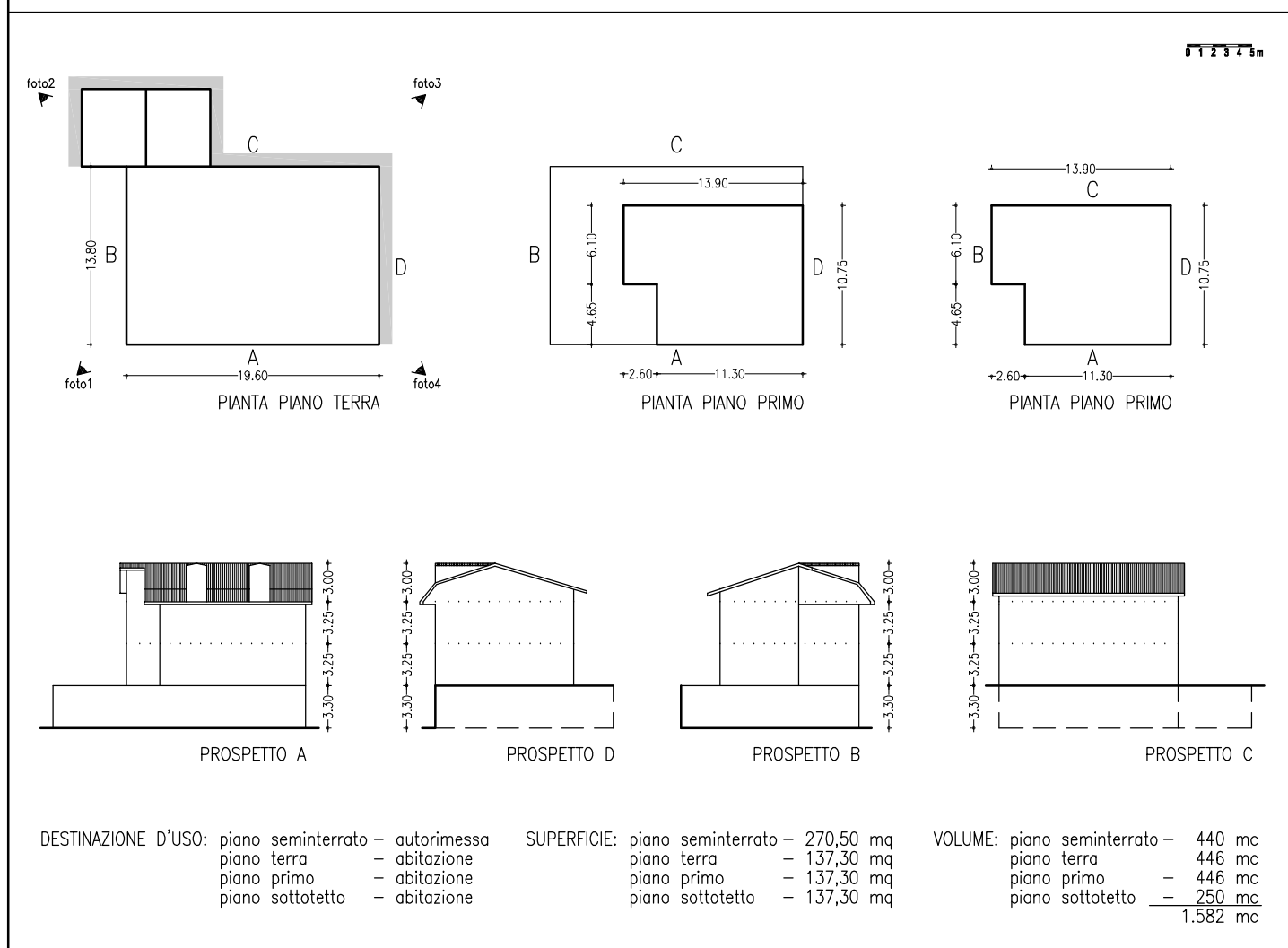

STRALCIO CATASTALE DI ALTRE AREE DI PROPRIETA' RICADENTI NEL PIANO (1:2000)



DATI GENERALI AL 19.5.1988

INTESTAZIONE
 PECORA EGIDIO-SILEO VITA CRESCENZA
DATI CATASTALI
 FOGLIO n. 28
 PARTICELLA n. 130
 SUPERFICIE mq 892
ANNO DI COSTRUZIONE
 DOPO IL 19.5.1988
ALTRE AREE DI PROPRIETA'

ANNOTAZIONI

STATO DI FATTO

INTESTAZIONE
 PECORA EGIDIO-SILEO VITA CRESCENZA
DATI CATASTALI
 FOGLIO n. 28
 PARTICELLE nn. 313, 380
 SUPERFICIE mq 270+39
VOLUMETRIA COMPLESSIVA
 mc 1582
INTERVENTO PROPOSTO
 CONSERVATIVO
ALTRE AREE DI PROPRIETA' NEL P.P.
 PARTICELLE nn. 70, 132, 379, 381, 383
 526, 527
ELEMENTI ARCHITETTONICI SIGNIFICATIVI

ANNOTAZIONI

DOCUMENTAZIONE FOTOGRAFICA



1



2



3



4

INQUADRAMENTO AEROFOTOGRAMMETRICO (1:1000)

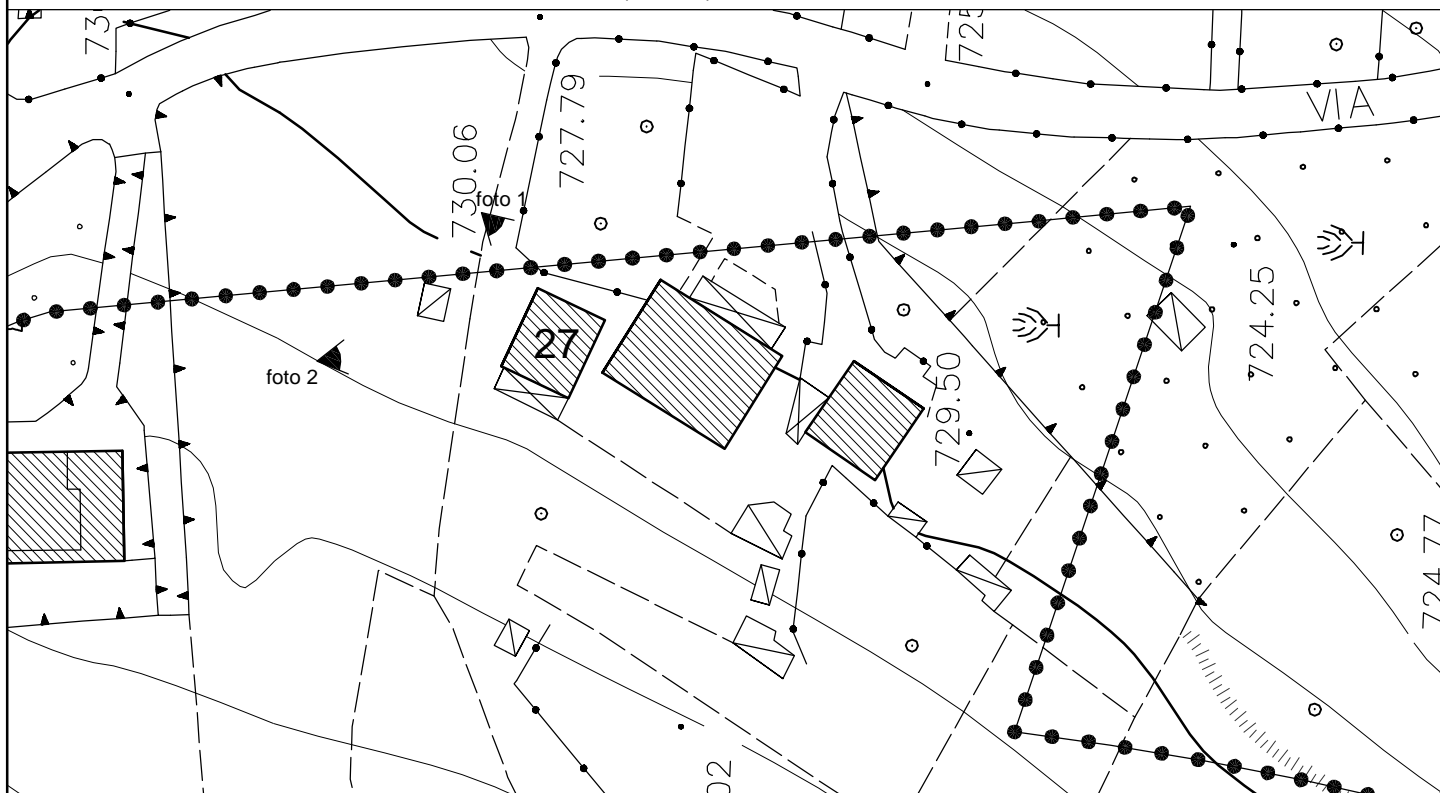

STRALCIO CATASTALE (1:1000)

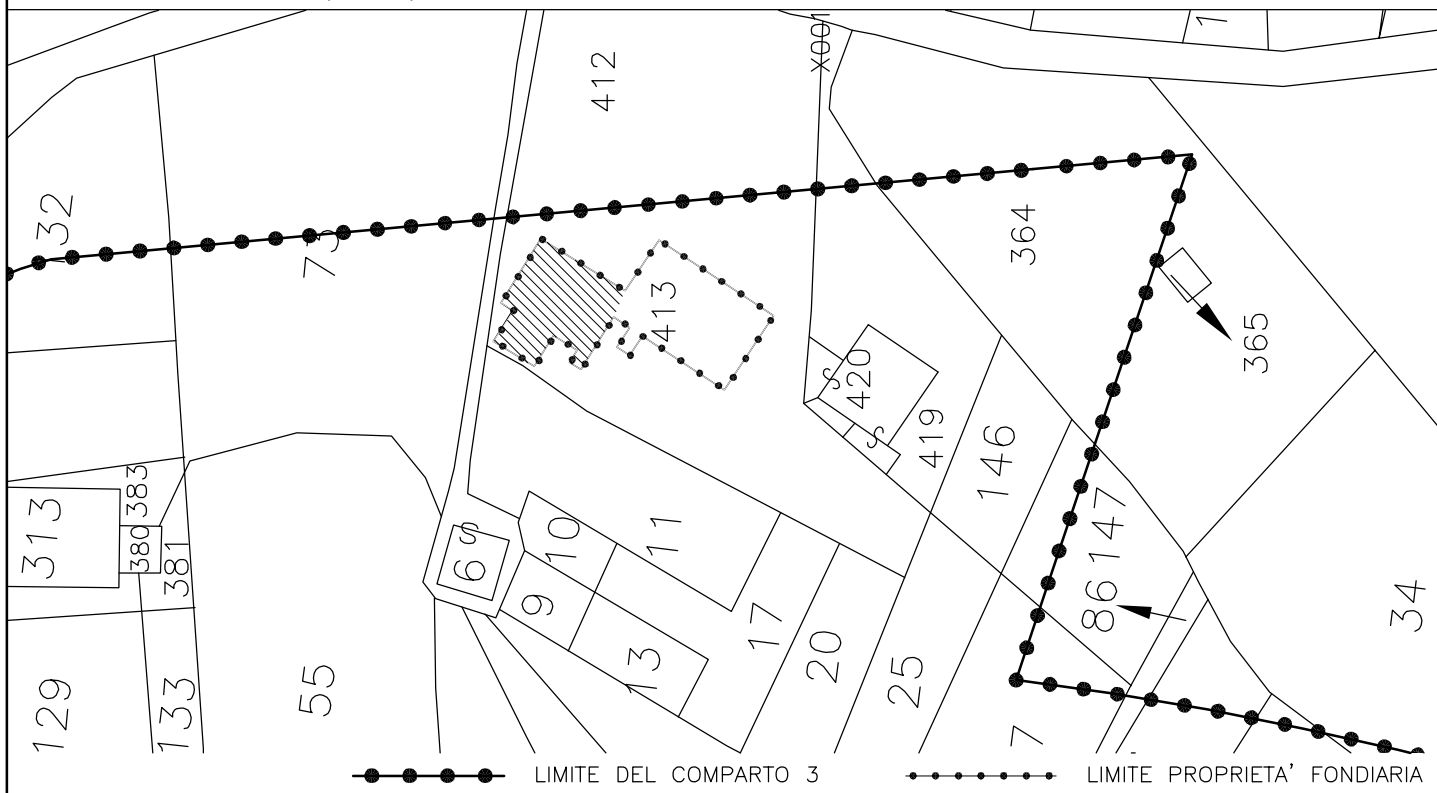

DATI METRICI

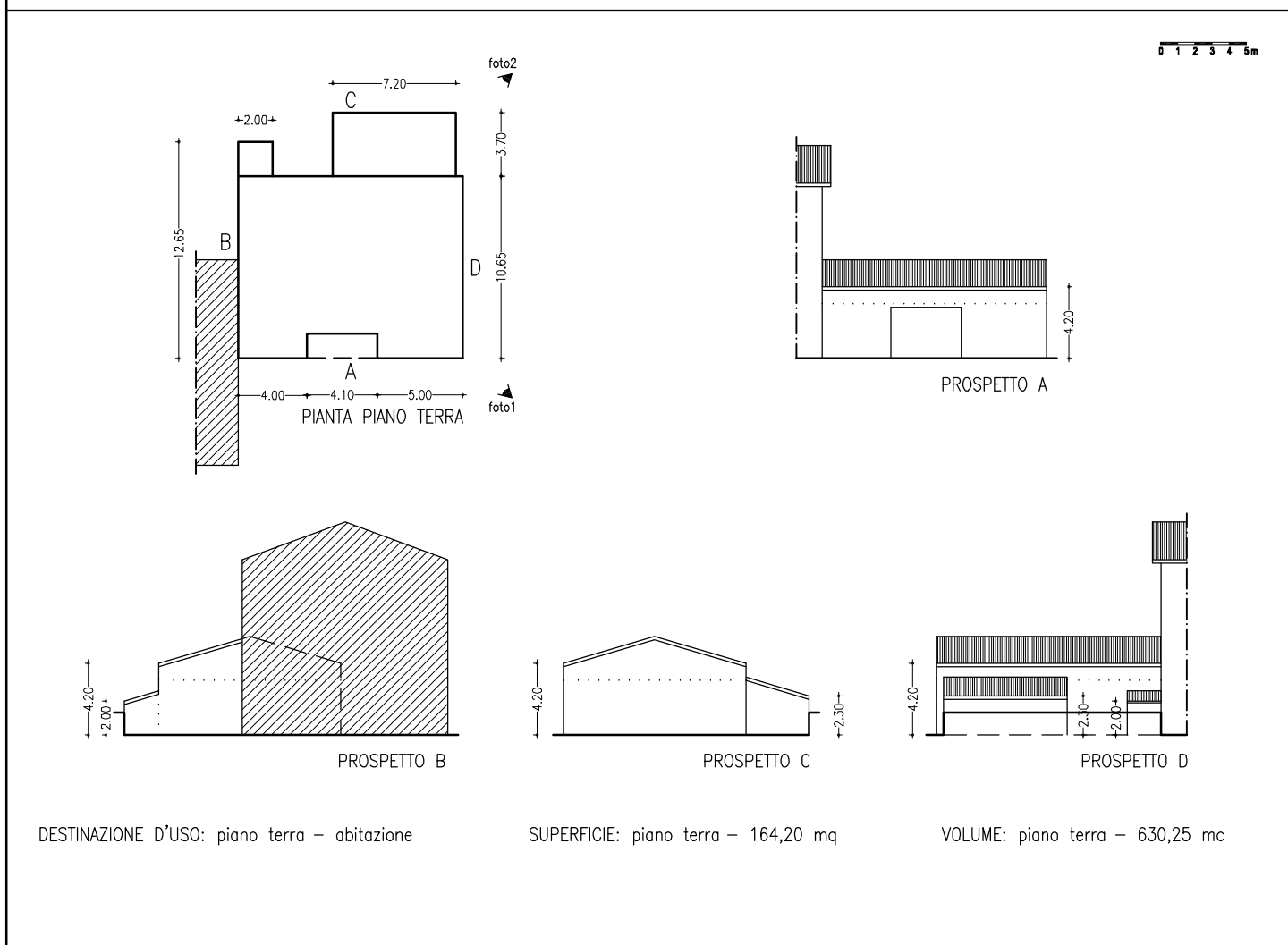

STRALCIO CATASTALE DI ALTRE AREE DI PROPRIETA' RICADENTI NEL PIANO (1:4000)



DATI GENERALI AL 19.5.1988		STATO DI FATTO	
<i>INTESTAZIONE</i>	ZACCAGNINO ANNA MARIA	<i>INTESTAZIONE</i>	ZACCAGNINO ANNA MARIA
<i>DATI CATASTALI</i>	FOGLIO n. 28 PARTICELLA n. 19 SUPERFICIE mq 2.586	<i>DATI CATASTALI</i>	FOGLIO n. 28 PARTICELLA n. 413/sub.5 SUPERFICIE mq 406
<i>ANNO DI COSTRUZIONE</i>	DOPO IL 19.5.1988	<i>VOLUMETRIA COMPLESSIVA</i>	mc 630
<i>ALTRE AREE DI PROPRIETA'</i>	<i>INTERVENTO PROPOSTO</i>	CONSERVATIVO
<i>ANNOTAZIONI</i>	<i>ALTRE AREE DI PROPRIETA' NEL P.P.</i>	PARTICELLE nn. 10, 13, 20, 27, 56, 412
		<i>ELEMENTI ARCHITETTONICI SIGNIFICATIVI</i>
		<i>ANNOTAZIONI</i>

DOCUMENTAZIONE FOTOGRAFICA



1



2

3

4

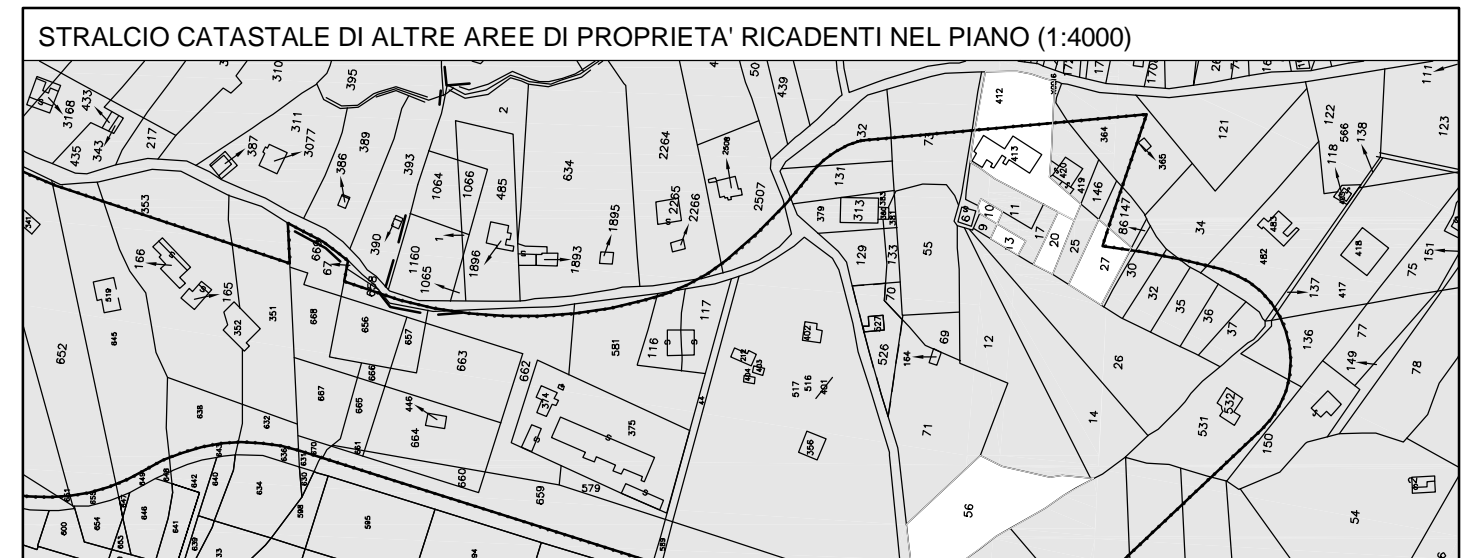
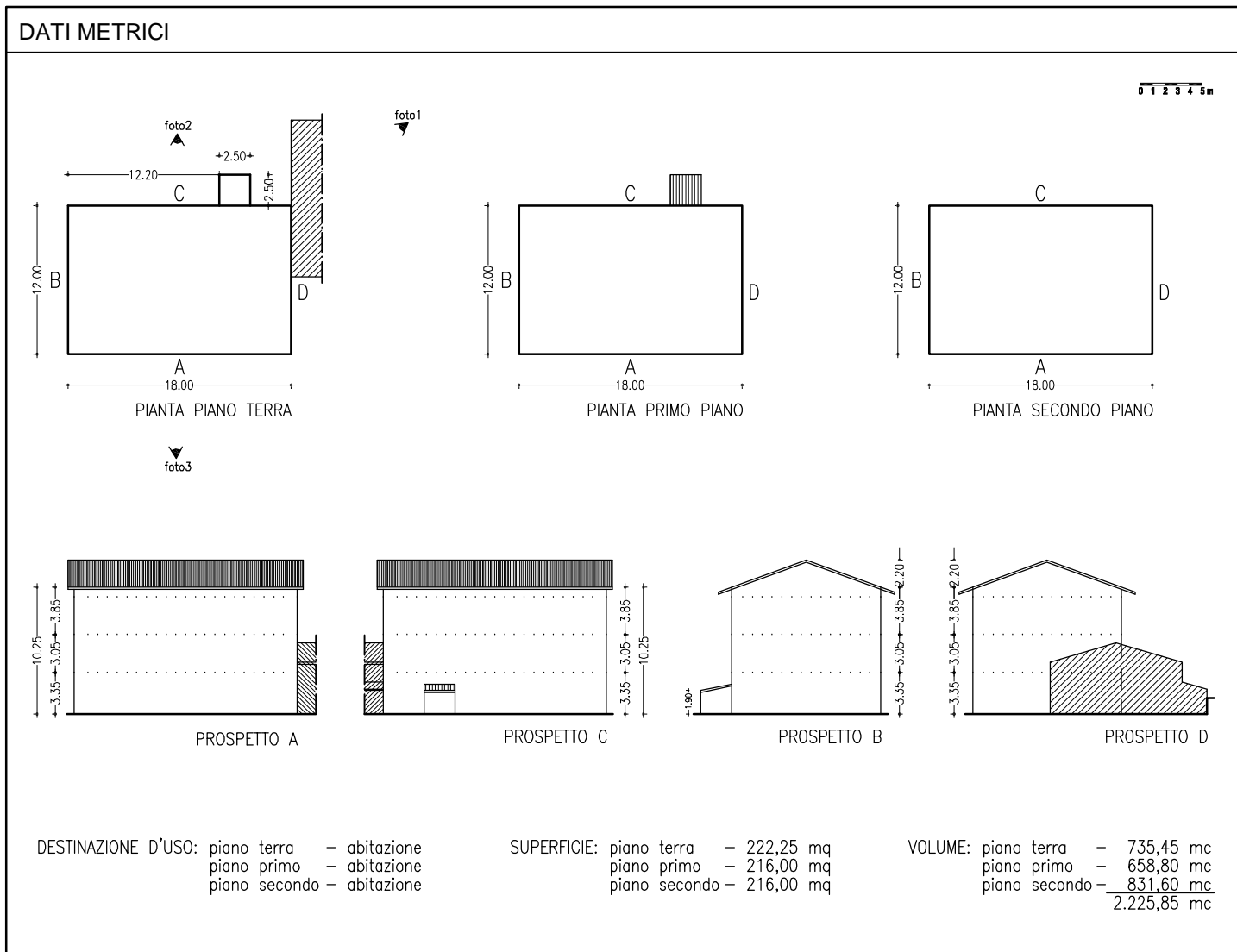
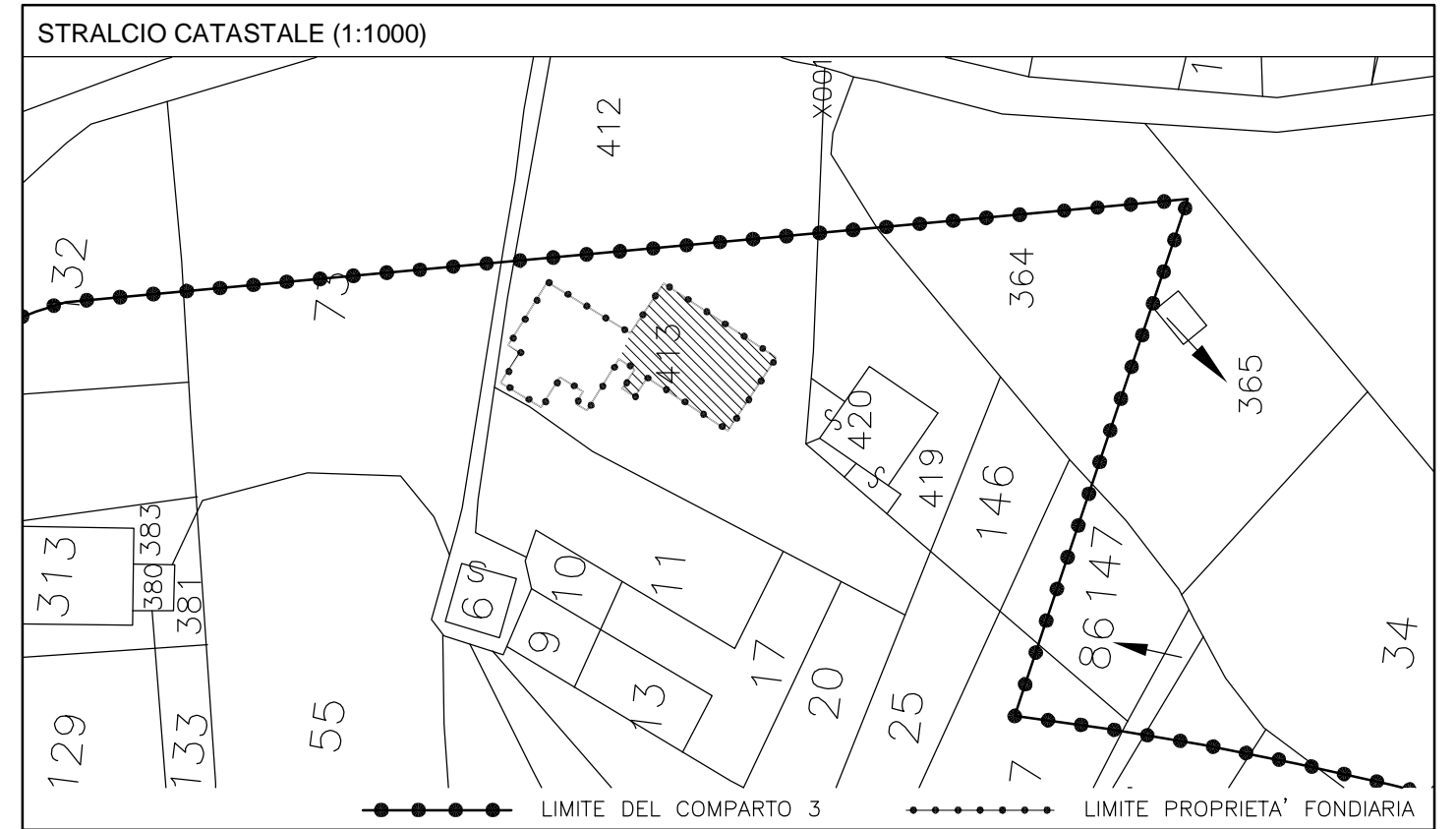
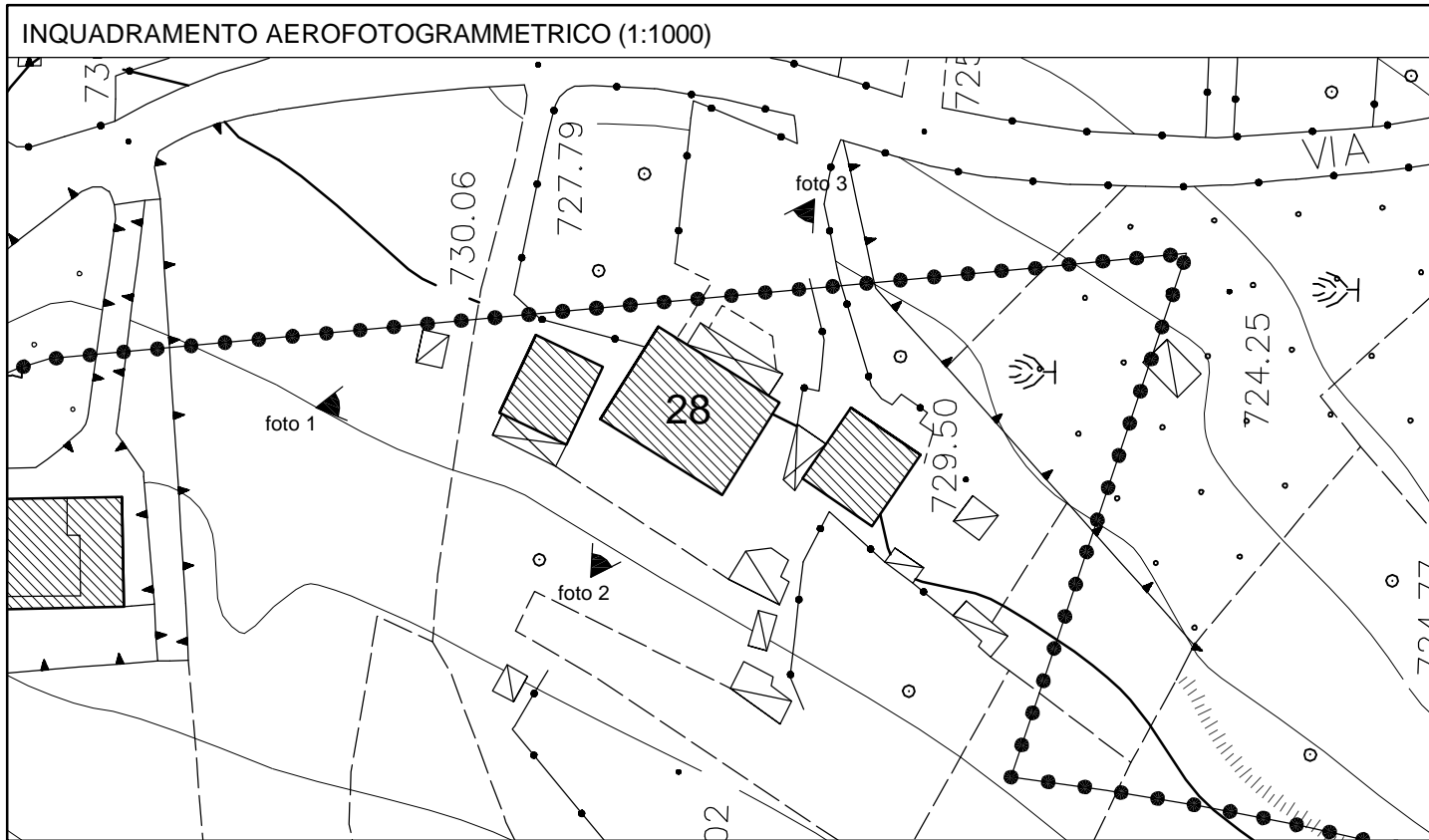

DATI GENERALI AL 19.5.1988		STATO DI FATTO	
<i>INTESTAZIONE</i>	ZACCAGNINO ANNA MARIA	<i>INTESTAZIONE</i>	ZACCAGNINO ANNA MARIA
<i>DATI CATASTALI</i>	FOGLIO n. 28 PARTICELLA n. 19 SUPERFICIE mq 2.586	<i>DATI CATASTALI</i>	FOGLIO n. 28 PARTICELLA n. 413/sub.1,2,3,4,6,7,8,9 SUPERFICIE mq 406
<i>ANNO DI COSTRUZIONE</i>	DOPO IL 19.5.1988	<i>VOLUMETRIA COMPLESSIVA</i>	mc 2.226
<i>ALTRE AREE DI PROPRIETA'</i>	<i>INTERVENTO PROPOSTO</i>	CONSERVATIVO
<i>ANNOTAZIONI</i>	<i>ALTRE AREE DI PROPRIETA' NEL P.P.</i>	PARTICELLE nn. 10, 13, 20, 27, 56, 412
		<i>ELEMENTI ARCHITETTONICI SIGNIFICATIVI</i>
		<i>ANNOTAZIONI</i>

DOCUMENTAZIONE FOTOGRAFICA



1



2



3

4

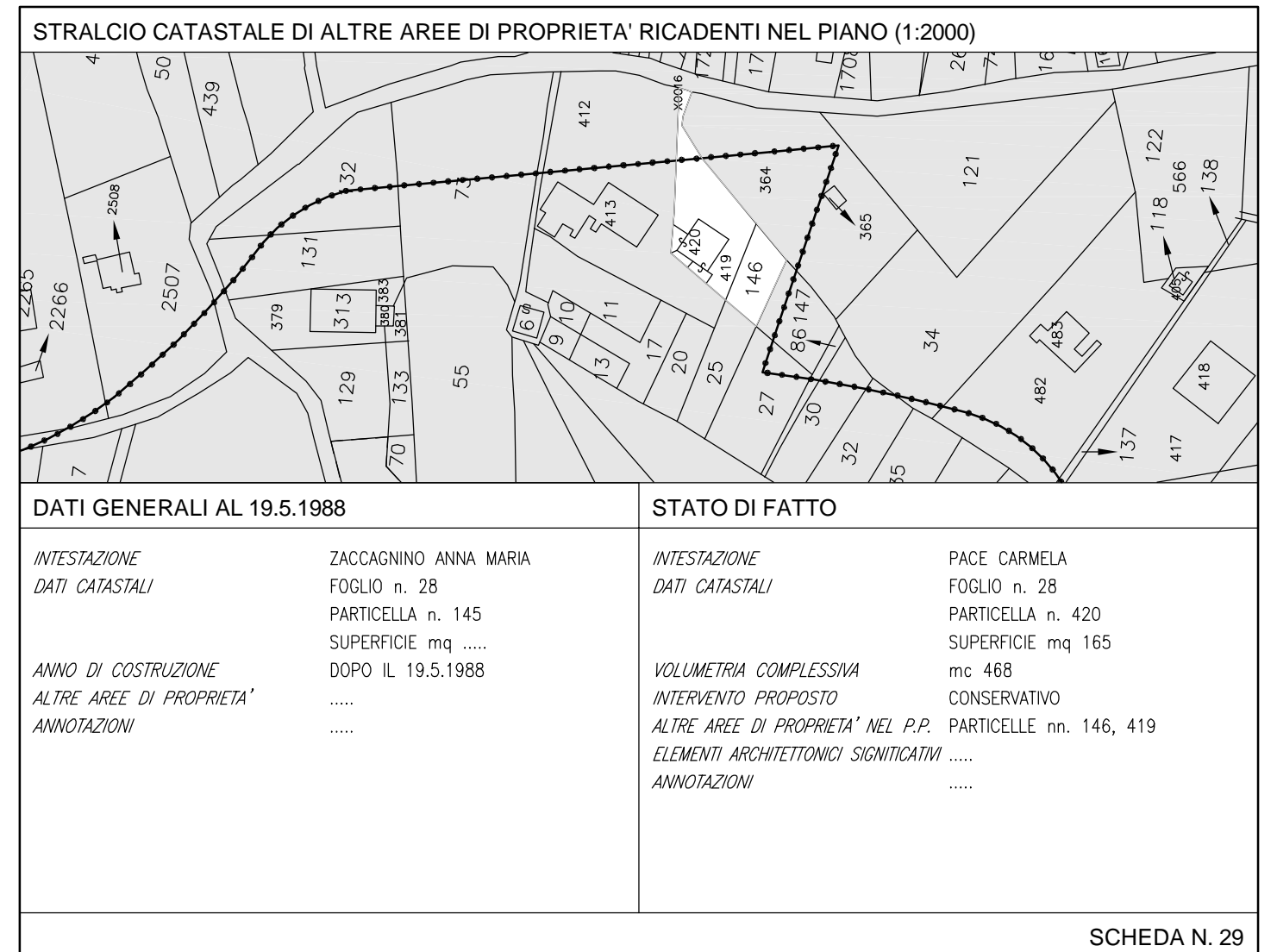
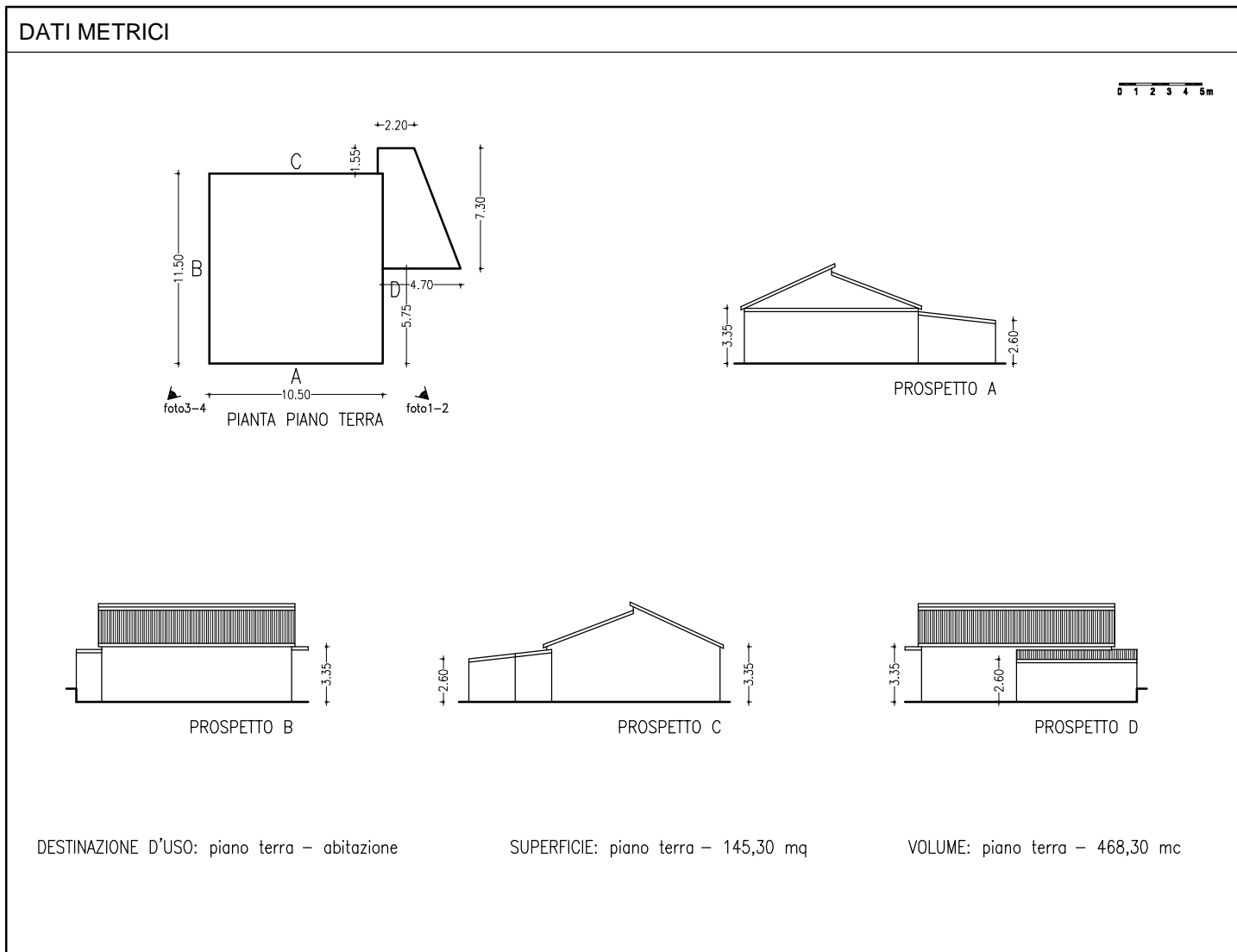
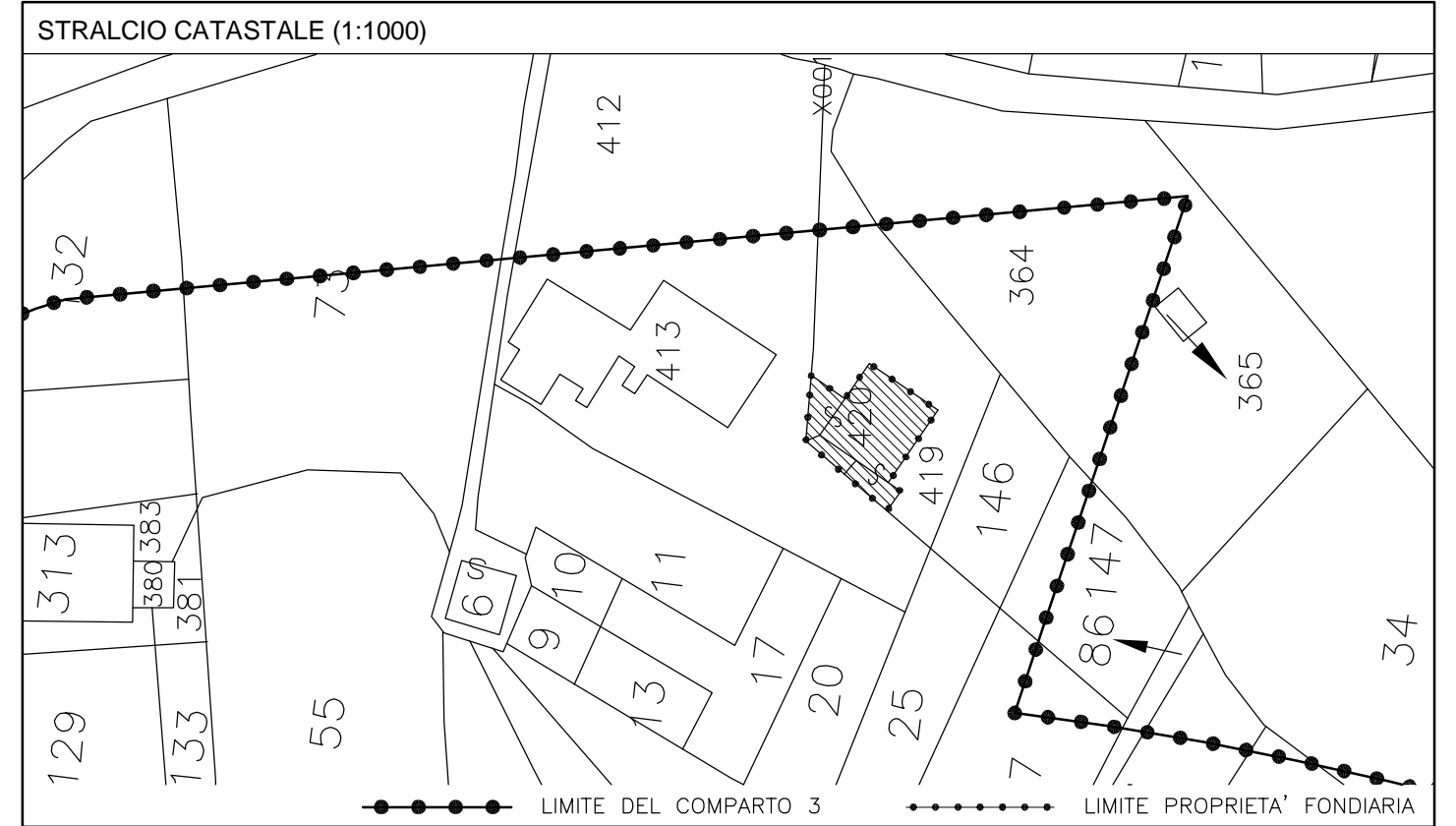
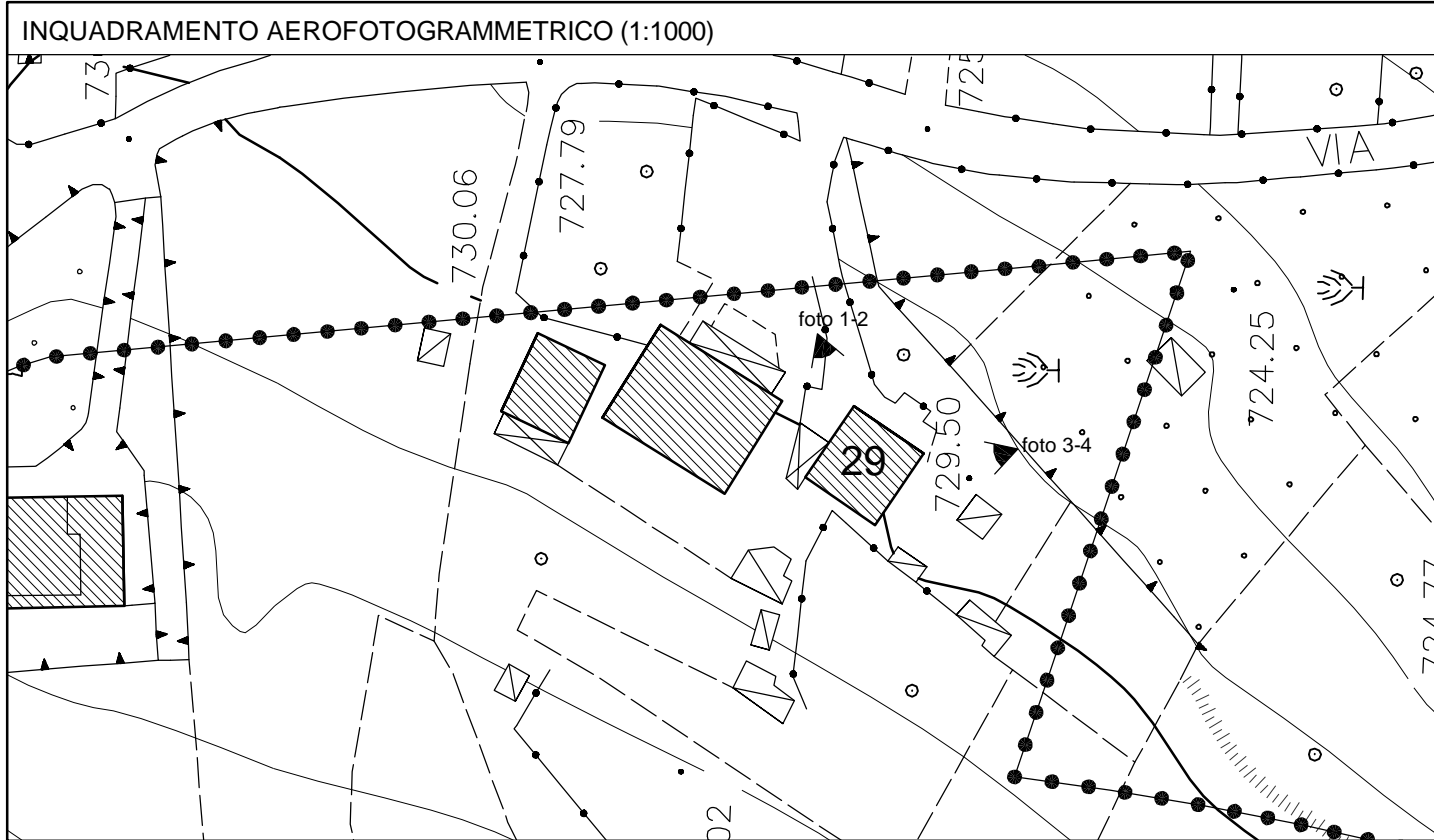

DOCUMENTAZIONE FOTOGRAFICA



1



2



3



4

INQUADRAMENTO AEROFOTOGRAMMETRICO (1:1000)

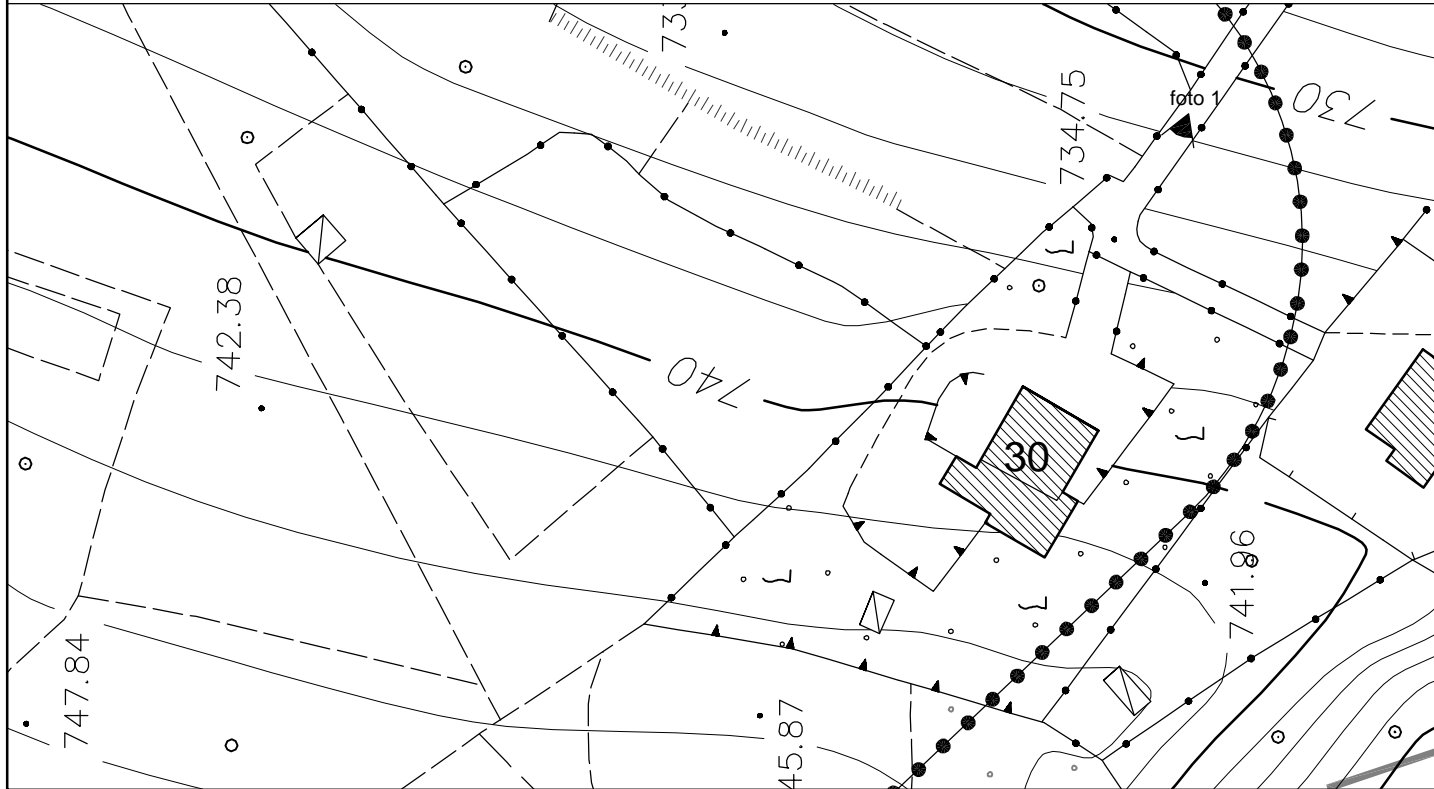

STRALCIO CATASTALE (1:1000)

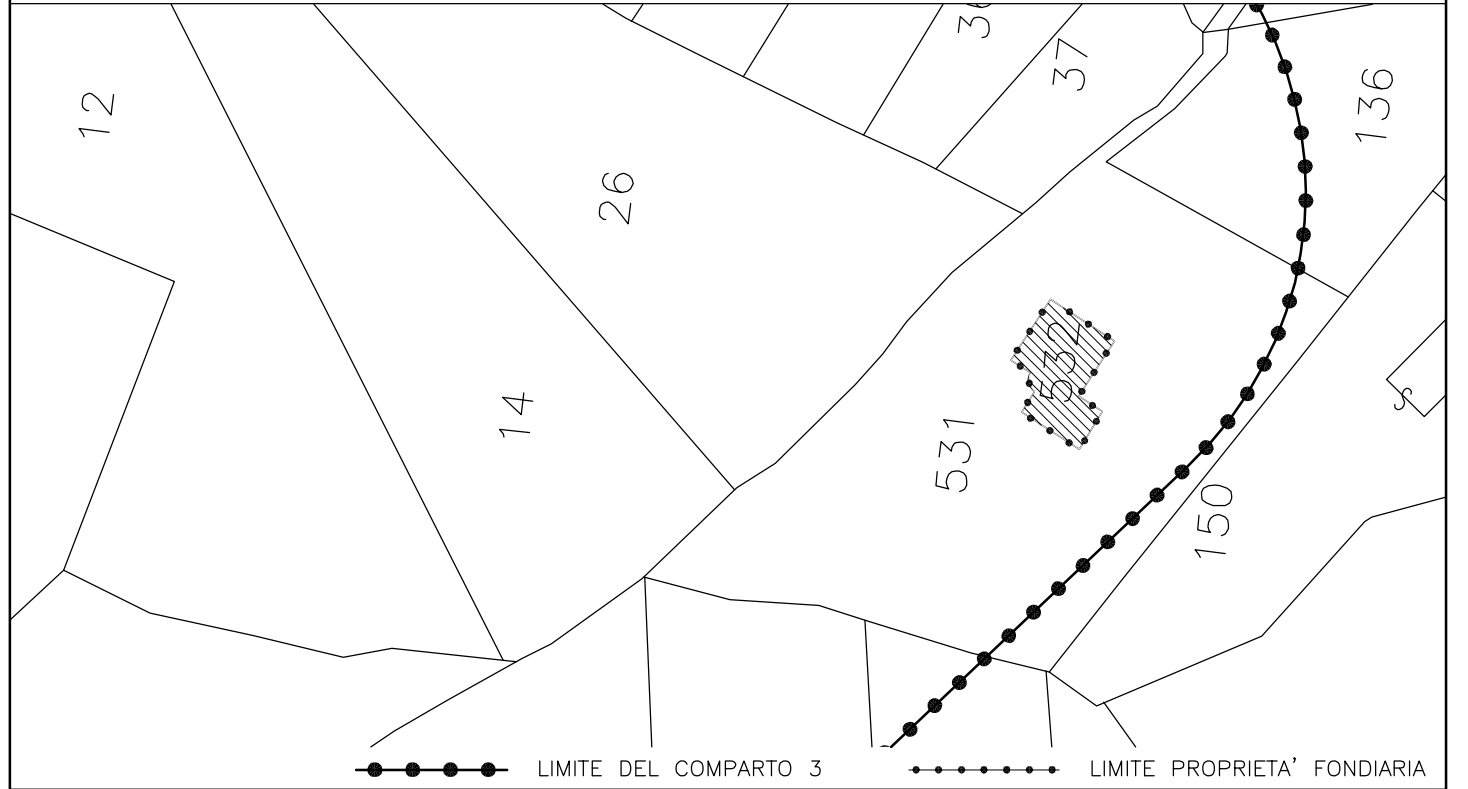

DATI METRICI

RILIEVO NON ESEGUITO PER IMPOSSIBILITA' DI ACCESSO

DESTINAZIONE D'USO:

SUPERFICIE:

VOLUME: stima a vista 954 mc

STRALCIO CATASTALE DI ALTRE AREE DI PROPRIETA' RICADENTI NEL PIANO (1:2000)



DATI GENERALI AL 19.5.1988

INTESTAZIONE OSTUNI Rosa
DATI CATASTALI FOGLIO n. 28
 PARTICELLA n. 57
 SUPERFICIE mq 3.050
ANNO DI COSTRUZIONE DOPO IL 19.5.1988
ALTRE AREE DI PROPRIETA' PARTICELLA n.
ANNOTAZIONI

STATO DI FATTO

INTESTAZIONE OSTUNI Rosa
DATI CATASTALI FOGLIO n. 28
 PARTICELLA n. 532
 SUPERFICIE mq 147
 SUPERFICIE COMPLESSIVA mc 954
INTERVENTO PROPOSTO CONSERVATIVO
ALTRE AREE DI PROPRIETA' PARTICELLE nn. 137, 531
ELEMENTI ARCHITETTONICI SIGNIFICATIVI
ANNOTAZIONI

DOCUMENTAZIONE FOTOGRAFICA



1

2

3

4