

PIANO DELLE DISMISSIONI IMMOBILIARI

TRIENNIO 2020_2022-LEGGE N. 133/08 ART. 58

LOCALE COMMERCIALE QUARTIERE CENTRO STORICO

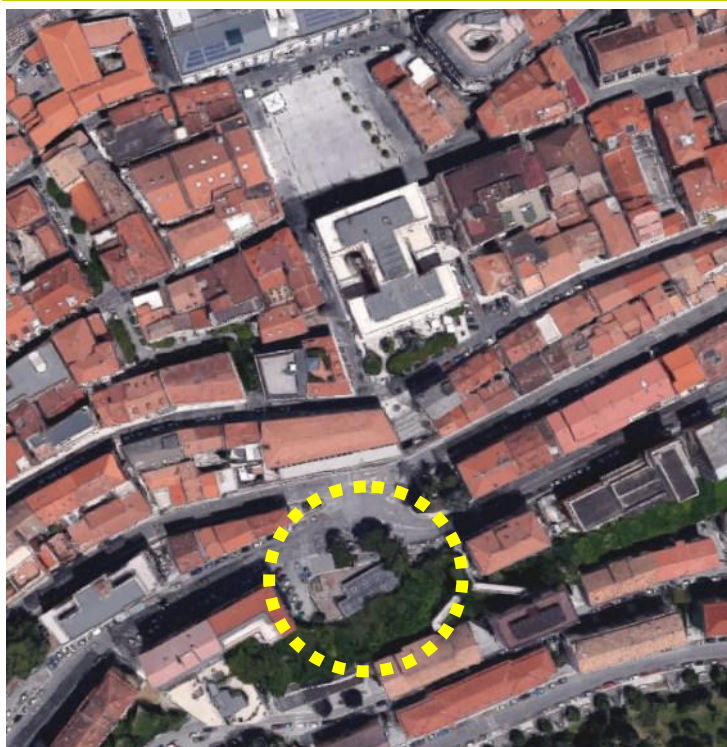

IMMOBILE DI PROPRIETA' DEL COMUNE DI POTENZA UBICATO IN PIAZZA VITTORIO EMANUELE II SNC, PIANO TERRA. NON CENSITO AL CATASTO FABBRICATI. SUPERFICIE NETTA 17 MQ, SUPERFICIE CONVENZIONALE VENDIBILE 21 MQ.

PIAZZA VITTORIO EMANUELE II



LOTTO 8

LOTTO 8

PIAZZA VITTORIO EMANUELE II

DESCRIZIONE	Immobile posto in prossimità dell'ingresso della Scala Mobile "Prima" su Piazza Vittorio Emanuele II. Occupato, in corso di rilascio e di ripresa in possesso. Composto da un unico ambiente a destinazione commerciale privo locale igienico (bagno). Altezza interna 2.70 mt.
ANNO DI COSTRUZIONE	1990
ATTI/LEGGE DI FINANZIAMENTO	<p>Agli effetti dell'art. 46 del D.P.R. 6 giugno 2001 n. 380 e dell'art. 40 n. 2 della Legge 28 febbraio 1985 n.47, la costruzione dell'infrastruttura pubblica di cui è parte l'unità immobiliare oggetto della è stata eseguita in virtù del seguente provvedimento autorizzativo:</p> <ul style="list-style-type: none">• Delibera di Giunta Comunale n. 392 del 15 marzo 1988 di approvazione del progetto esecutivo dell'opera pubblica "Progetto per la realizzazione dei collegamenti verticali interni tra i Rioni e il Centro storico della città di Potenza" ;
CONCESSIONE EDILIZIA	Il collaudo Tecnico Amministrativo dell'opera pubblica è stato reso dalla Commissione di collaudo ad ottobre 1996.
CERTIFICATO COLLAUDO, AGIBILITA', ABITALITA'	
ATTESTAZIONE DI PRESTAZIONE ENERGETICA	In corso di rilascio
VINCOLI	Nessun vincolo ai sensi del D.Lgs n. 42/2004
DATI URBANISTICI	L'immobile è inserito nel vigente Regolamento Urbanistico del Comune di Potenza, approvato in Consiglio Comunale con deliberazione n. 13 del 31 marzo 2009 in "...Ambito Urbano" su area classificata "Suoli Riservati all'Armatura Urbana" (art.45); "Suoli destinati all'infrastrutture a Rete, Servizi, Attrezzature e standard di interesse urbano/territoriale" (art.47).
CONFORMITA' CATASTALE	L'immobile non risulta accatastato per cui bisogna attuare le operazioni di censimento al Catasto Fabbricati.

LOCALE COMMERCIALE

Piazza V. Emanuele II

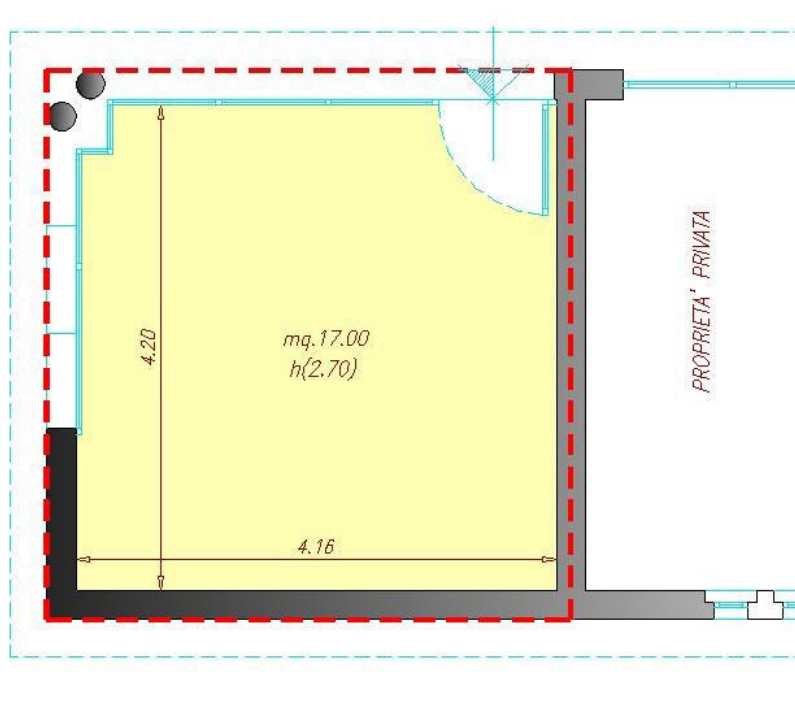

Pianta



SUPERFICIE NETTA MQ. 17.00

SUPERFICIE LORDA VENDIBILE MQ. 21.00



1:200