

PIANO DELLE DISMISSIONI IMMOBILIARI

TRIENNIO 2020_2022-LEGGE N. 133/08 ART. 58

LOCALI COMMERCIALI QUARTIERE DI MALVACCARO

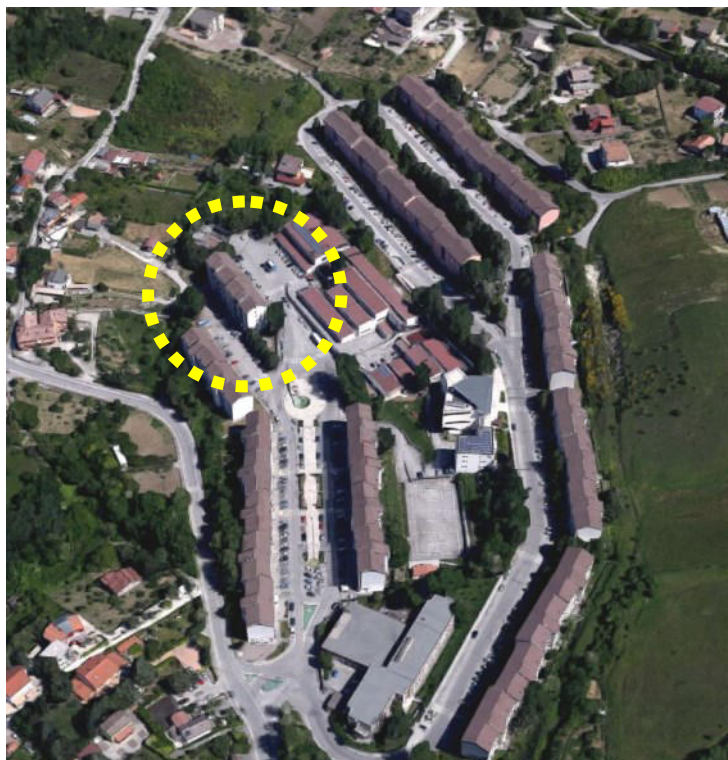

IMMOBILE DI PROPRIETA' DEL COMUNE DI POTENZA UBICATO IN VIA RAFFAELE DANZI CIVICO 36 PIANO TERRA. CENSITO AL CATASTO FABBRICATI AL FOGLIO 19 PARTICELLA 1661 SUBALTERNINO 3, CATEGORIA CATASTALE C/1, CLASSE 10, CONSISTENZA 66 MQ, SUPERFICIE CATASTALE 78 MQ, RENDITA € 1.438,44.

VIA RAFFAELE DANZI, 36



LOTTO 2



LOTTO 2

VIA RAFFAELE DANZI, 36

| | |
|---|---|
| DESCRIZIONE | Immobile posto a piano terreno con accesso da Via Danzi. Libero. Composto da un ambiente commerciale e locale igienico (bagno). Altezza interna 3,20 mt. |
| ANNO DI COSTRUZIONE | 1983 |
| ATTI/LEGGE DI FINANZIAMENTO | D.C.C. n. 44 del 21/04/1983 "Approvazione Programma Straordinario di Edilizia Residenziale nel Comparto C8/1" - Legge n. 219 del 14/05/1981 |
| CONCESSIONE EDILIZIA | Pratica n. 588 prot. n. 24365 del 19/05/1983 |
| CERTIFICATO COLLAUDO, AGIBILITA', ABITALITA' | Attestazione unica rilasciata dal Dirigente della U.D. "Assetto del Territorio" sugli effetti del Certificato di Collaudo Tecnico-Amministrativo redatto dalla Commissione di Collaudo del 19/01/1987. |
| ATTESTAZIONE DI PRESTAZIONE ENERGETICA | In corso di rilascio |
| VINCOLI | Nessun vincolo ai sensi del D.Lgs n. 42/2004 |
| DATI URBANISTICI | L'immobile è inserito nell'"Ambito Urbano", fra i "Suoli Urbanizzati", nei "Tessuti prevalentemente residenziali ad impianto unitario uniforme" art. 30 del vigente Regolamento Urbanistico del Comune di Potenza, approvato in Consiglio Comunale con deliberazione n. 13 del 31 marzo 2009. |
| CONFORMITA' CATASTALE | Non conforme. Aggiornamento catastale a cura dell' Amministrazione comunale su concessione rilasciata il 27/01/2004. |

MODULARIO
F. rig. rend. 487



MINISTERO DELLE FINANZE
DIPARTIMENTO DEL TERRITORIO
CATASTO EDILIZIO URBANO (RDL 13-4-1939, n. 652)

MOD. **BA** (CEU)

LIRE
500

Planimetria di u.i.u. in Comune di **POTENZA** via **Danzi** civ. **36**

PIANO TERRA

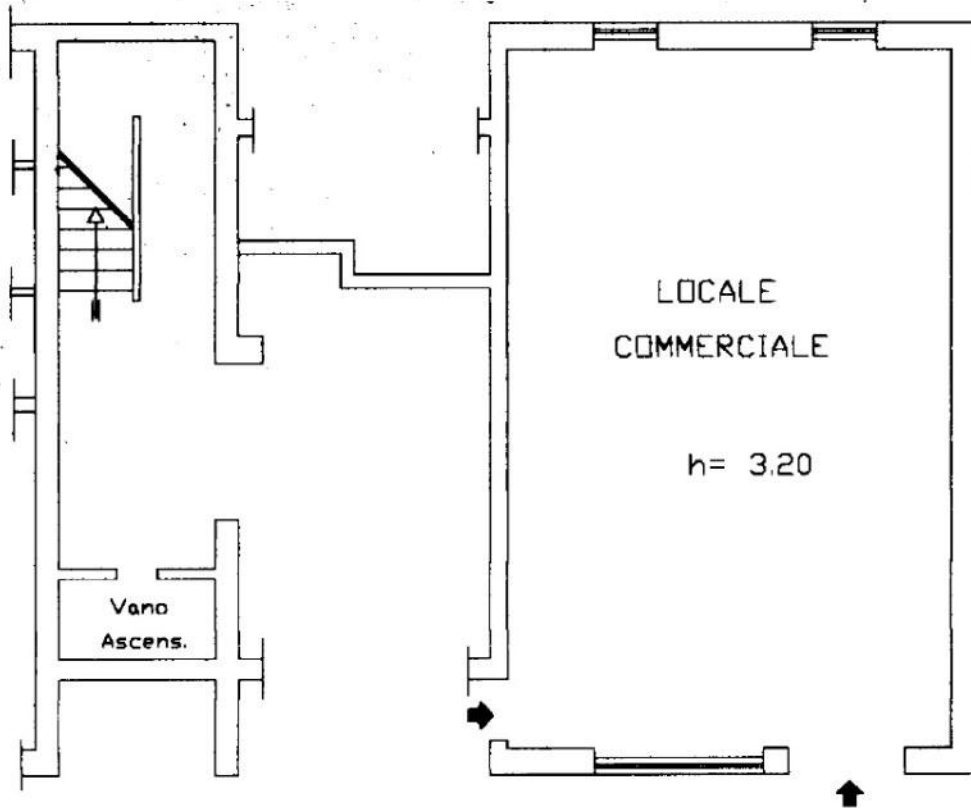

ORIENTAMENTO

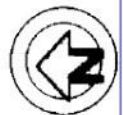

SCALA DI 1:100

Dichiarazione di N.C.
Denuncia di variazione

Compilata dal **Geom. SALVATO Vincenza**
(Titolo, cognome e nome)

RISERVATO ALL'UFFICIO

Data presentazione: 01/03/2001 - Data: 19/05/2018 - n. T38880 - Richiedente: GGLSVT62D10G942E
Totale sheets: 1 - Formato di acquisizione: A4(210x297) - Formato stampa richiesto: A4(210x297)
n. **1661** sub. **3** della provincia di **Potenza**

data Firma *[Signature]*

Catasto dei Fabbricati - Situazione al 19/05/2018 - Comune di POTENZA (G942) - < Foglio: 19 - Particella: 1661 - Subalterno: 3 >
VIA RAFFAELE DANZI n. 36 piano: T;



Direzione Provinciale di Potenza
Ufficio Provinciale - Territorio
Servizi Catastali

Data: 07/08/2020 - Ora: 07.58.11 Fine
Visura n.: T4540 Pag.: 1

Visura per immobile

Situazione degli atti informatizzati al 07/08/2020

| | | |
|-----------------------------|--|--|
| Dati della richiesta | Comune di POTENZA (Codice: G942) | |
| Catasto Fabbricati | Provincia di POTENZA | |
| | Foglio: 19 Particella: 1661 Sub.: 3 | |

Unità immobiliare

| N. | DATI IDENTIFICATIVI | | | | DATI DI CLASSAMENTO | | | | DATI DERIVANTI DA | | | |
|---|---------------------|--------|------------|-----|---------------------|------------|-----------|--------|-------------------|---------------------------|----------------------|---|
| | Sezione Urbana | Foglio | Particella | Sub | Zona Cens. | Zona Micro | Categoria | Classe | | Consistenza | Superficie Catastale | Rendita |
| 1 | Urbana | 19 | 1661 | 3 | | | C/I | 10 | 66 m ² | Totale: 78 m ² | Euro 1.438,44 | Variazione del 09/11/2015 - Inserimento in visura dei dati di superficie. |
| Indirizzo VIA RAFFAELE DANZI n. 36 piano T. Annotazioni Classamento e rendita validati (D.M. 701/94) | | | | | | | | | | | | |

INTESAIO

| N. | DATI ANAGRAFICI | | CODICE FISCALE | | DIRITTI E ONERI REALI | |
|--|---------------------------------------|--|----------------|--|-----------------------|--|
| 1 | COMUNE DI POTENZA con sede in POTENZA | | 00127040764* | | (1) Proprietà per 1/1 | |
| DATI DERIVANTI DA ISTRUMENTO (ATTO PUBBLICO) del 05/07/2002 protocollo n. 00151001 \oltura in atti del 13/08/2002 Repertorio n.: 5765 Rogante: SEGRET. COMUNALE Sede: POTENZA Registrazione: UR Sede: POTENZA n. 829 del 05/07/2002 CONCORDATO IN DATA 3/9/1982 (n. 11068 1/2002) | | | | | | |

Mappali Terreni Correlati

Codice Comune G942 - Sezione - Foglio 19 - Particella 1661

Unità immobiliari n. 1

Visura telematica esente per fini istituzionali

* Codice Fiscale Validato in Anagrafe Tributaria

