



Città di Potenza

Unità di Direzione Manutenzione del
Patrimonio e Viabilità

Ordinanza n. 275

POTENZA 17/6/2022

IL DIRIGENTE

Premesso che, è pervenuta in data 14 giugno 2021 prot. N° 50648, l'istanza con la quale "SIELTE" chiede, il restringimento della carreggiata, dalle ore 8.00 del giorno 20/6/2022 alle ore 17.00 del giorno 25/6/2022, su Via Isca del Pioppo e Valle Paradiso per eseguire lavori di scavo per conto della soc. "VODAFONE S.p.A.";

Considerato che, è necessario emettere apposita ordinanza di restringimento della carreggiata per permettere alla ditta esecutrice dei lavori "FELC SRL" di perimetrare l'area di cantiere in assoluta sicurezza;

Visto:

- *il vigente regolamento che disciplina la tassa per l'occupazione di spazi ed aree pubbliche ed in particolare l'art. 7 (comma 7);*

- l'art. 107 del D. Lgs 267/2000 – T.U. Enti Locali – "Funzioni e responsabilità della dirigenza";

- gli artt. 5, 7 e 38 del Codice della Strada D.Lgs. n. 285/1992 e il Regolamento di esecuzione approvato con D.P.R. 495/1992 e successive modifiche ed integrazioni;

ISTITUISCE

il giorno 20/6/2022 dalle ore 8,00 e fino alle ore 17,00 del giorno 25/6/2022,

il restringimento della carreggiata, su via Isca del Pioppo e Valle Paradiso, come da planimetrie che ad ogni buon fine si allegano, diventando parte integrante e sostanziale della presente;

AVVISA

che la ditta esecutrice dei lavori è obbligata, ai sensi dell'art. 21 del D.Lgs. n. 285/1992;

- ad apporre tutta la segnaletica stradale occorrente e prevista dall' art. 31 del D.P.R. 495/1992 concordandosi con l'ufficio segnaletica dell'Ente;
- ad adottare tutti gli accorgimenti necessari per la sicurezza e la fluidità della circolazione stradale e pedonale, segnalando per questi ultimi percorsi alternativi al fine di ridurre al minimo gli inevitabili disagi;
- a provvedere a rendere visibile, il personale addetto ai lavori, ai veicoli in transito;
- a ripristinare lo stato dei luoghi, a perfetta regola d'arte, all'ultimazione dei lavori;
- l'apposizione dei segnali di divieto di sosta dovrà essere immediatamente comunicata alla centrale operativa della PL. Per le opportune annotazioni.

La presente Ordinanza

- può essere modificata o revocata in qualsiasi momento per sopravvenute esigenze;
- viene trasmessa, per quanto di rispettiva competenza:
 - Al comando di Polizia Locale;
 - A "SIELTE";
 - All'Ufficio URP.



IL DIRIGENTE
Ing. Giampiero CAUTELA

Planimetria

Scala 1:1000

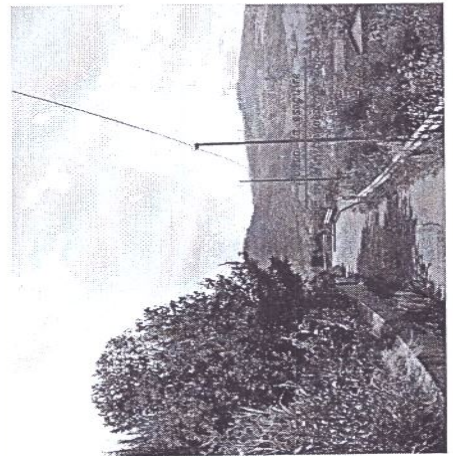
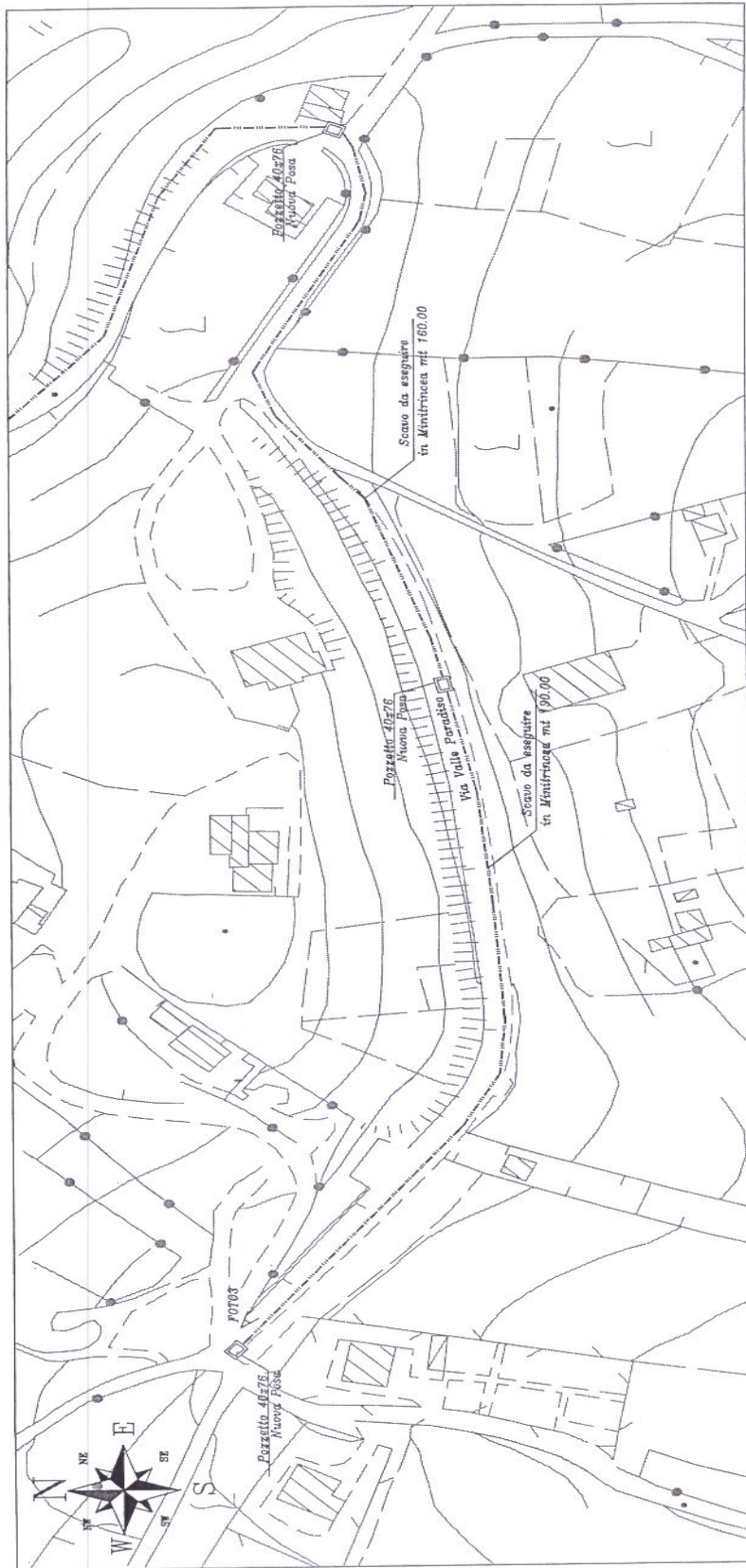

| LEGENDA | |
|---------|--------------------------------------|
| | Scavo da eseguire |
| | Infr. P.I. esistente |
| | Pozzetto affiorante 125x80 da posare |
| | Pozzetto affiorante 90x70 da posare |
| | Pozzetto affiorante 40x76 da posare |
| | Pozzetto esistente |
| | Pozzetto P.I. esistente |

COMUNE DI POTENZA

RICHIESTA PERMESSO DI SCAVO E POSA E POSA CAVO IN FIBRA OTTICA SUL TERRITORIO

TRATTA: Largo Santa Maria di Nazareth-Strada Comunale-Via Valle Paradiso-
Via Sca del Poggio

ELEBORATO: PLANIMETRIA E FOTO

PROPRIETÀ

PROGETTISTA

SIELTE

vodafone

TAVOLA 6/6

Planimetria

Scala 1:1000

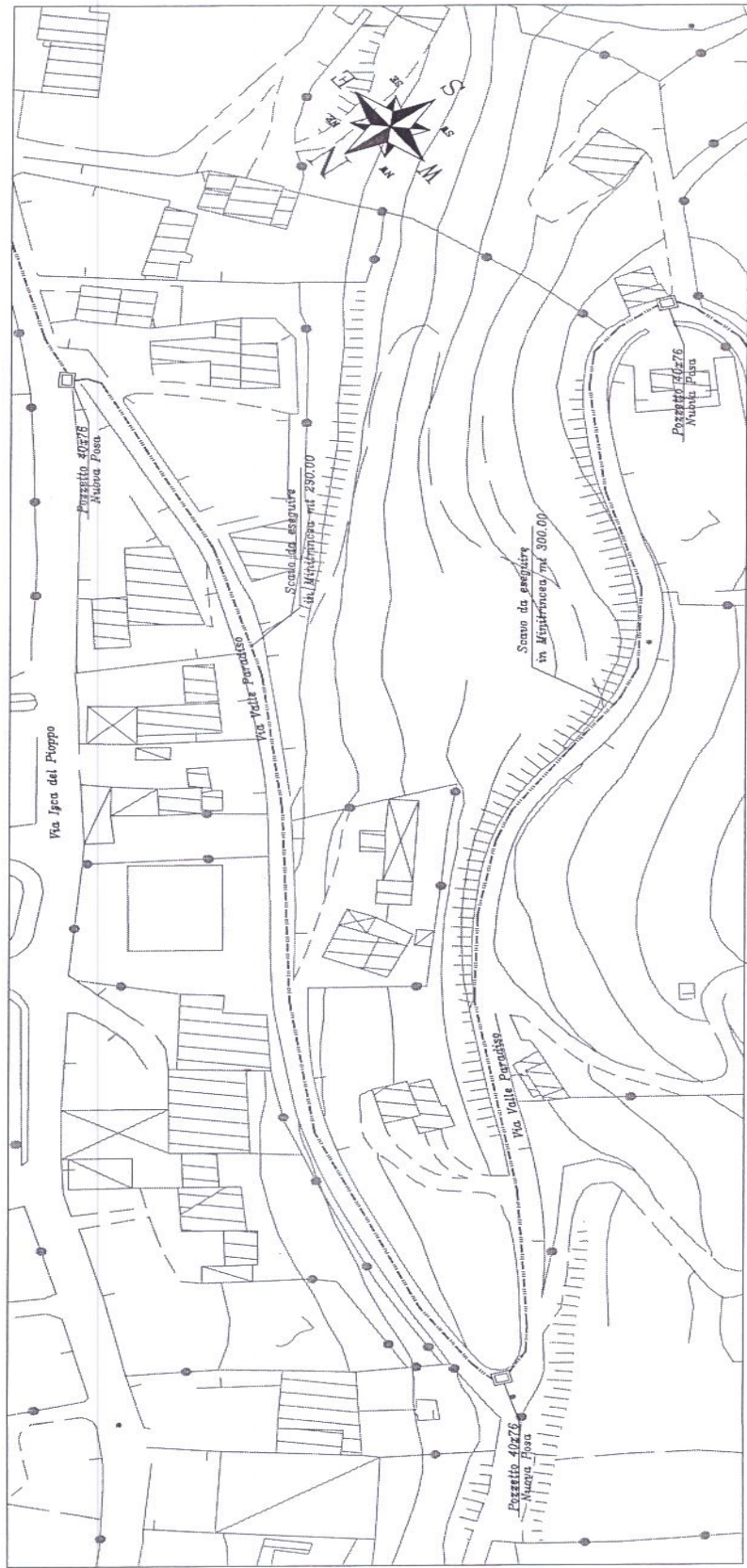

| LEGENDA | |
|---------|--------------------------------------|
| | Scavo da eseguire |
| | Infr. P.I. esistente |
| | Pozzetto affiorante 125x80 da posare |
| | Pozzetto affiorante 90x70 da posare |
| | Pozzetto affiorante 40x76 da posare |
| | Pozzetto esistente |
| | Pozzetto P.I. esistente |

COMUNE DI POTENZA

RICHIESTA PERMESSO DI SCAVO E POSA CAVO IN FIBRA OTTICA SUL TERRITORIO

TAVOLA: L'area Scavo Merito di Nazareth-Sirale Comunale-Via Valle Paradiso-
Via Igra del Pioppo

ELEBORATO: PLANIMETRIA E FOTO

PROPRIETA'

PROGETTISTA

TAVOLA 5/6