



## Città di Potenza

Unità di Direzione Manutenzione del  
Patrimonio e Viabilità

**Ordinanza n. 275**

**POTENZA 17/6/2022**

### IL DIRIGENTE

**Premesso che**, è pervenuta in data 14 giugno 2021 prot. N° 50648, l'istanza con la quale "SIELTE" chiede, il restringimento della carreggiata, dalle ore 8.00 del giorno 20/6/2022 alle ore 17.00 del giorno 25/6/2022, su Via Isca del Pioppo e Valle Paradiso per eseguire lavori di scavo per conto della soc. "VODAFONE S.p.A.";

**Considerato che**, è necessario emettere apposita ordinanza di restringimento della carreggiata per permettere alla ditta esecutrice dei lavori "FELC SRL" di perimetrare l'area di cantiere in assoluta sicurezza;

**Visto:**

- *il vigente regolamento che disciplina la tassa per l'occupazione di spazi ed aree pubbliche ed in particolare l'art. 7 (comma 7);*

- l'art. 107 del D. Lgs 267/2000 – T.U. Enti Locali – "Funzioni e responsabilità della dirigenza";

- gli artt. 5, 7 e 38 del Codice della Strada D.Lgs. n. 285/1992 e il Regolamento di esecuzione approvato con D.P.R. 495/1992 e successive modifiche ed integrazioni;

### ISTITUISCE

**il giorno 20/6/2022 dalle ore 8,00 e fino alle ore 17,00 del giorno 25/6/2022,**

il restringimento della carreggiata, su via Isca del Pioppo e Valle Paradiso, come da planimetrie che ad ogni buon fine si allegano, diventando parte integrante e sostanziale della presente;

### AVVISA

**che la ditta esecutrice dei lavori è obbligata**, ai sensi dell'art. 21 del D.Lgs. n. 285/1992;

- ad apporre tutta la segnaletica stradale occorrente e prevista dall' art. 31 del D.P.R. 495/1992 concordandosi con l'ufficio segnaletica dell'Ente;
- ad adottare tutti gli accorgimenti necessari per la sicurezza e la fluidità della circolazione stradale e pedonale, segnalando per questi ultimi percorsi alternativi al fine di ridurre al minimo gli inevitabili disagi;
- a provvedere a rendere visibile, il personale addetto ai lavori, ai veicoli in transito;
- a ripristinare lo stato dei luoghi, a perfetta regola d'arte, all'ultimazione dei lavori;
- l'apposizione dei segnali di divieto di sosta dovrà essere immediatamente comunicata alla centrale operativa della PL. Per le opportune annotazioni.

La presente Ordinanza

- può essere modificata o revocata in qualsiasi momento per sopravvenute esigenze;
- viene trasmessa, per quanto di rispettiva competenza:
  - Al comando di Polizia Locale;
  - A "SIELTE";
  - All'Ufficio URP.



IL DIRIGENTE  
Ing. Giampiero CAUTELA

# Planimetria

## Scala 1:1000

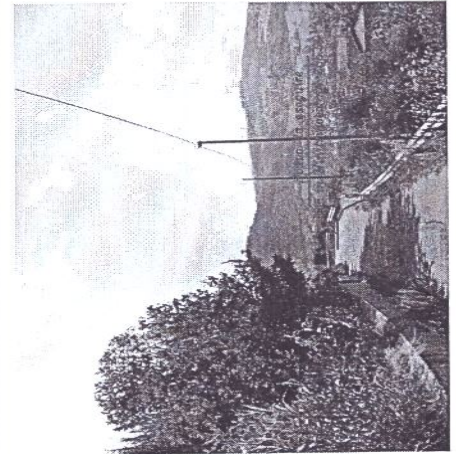
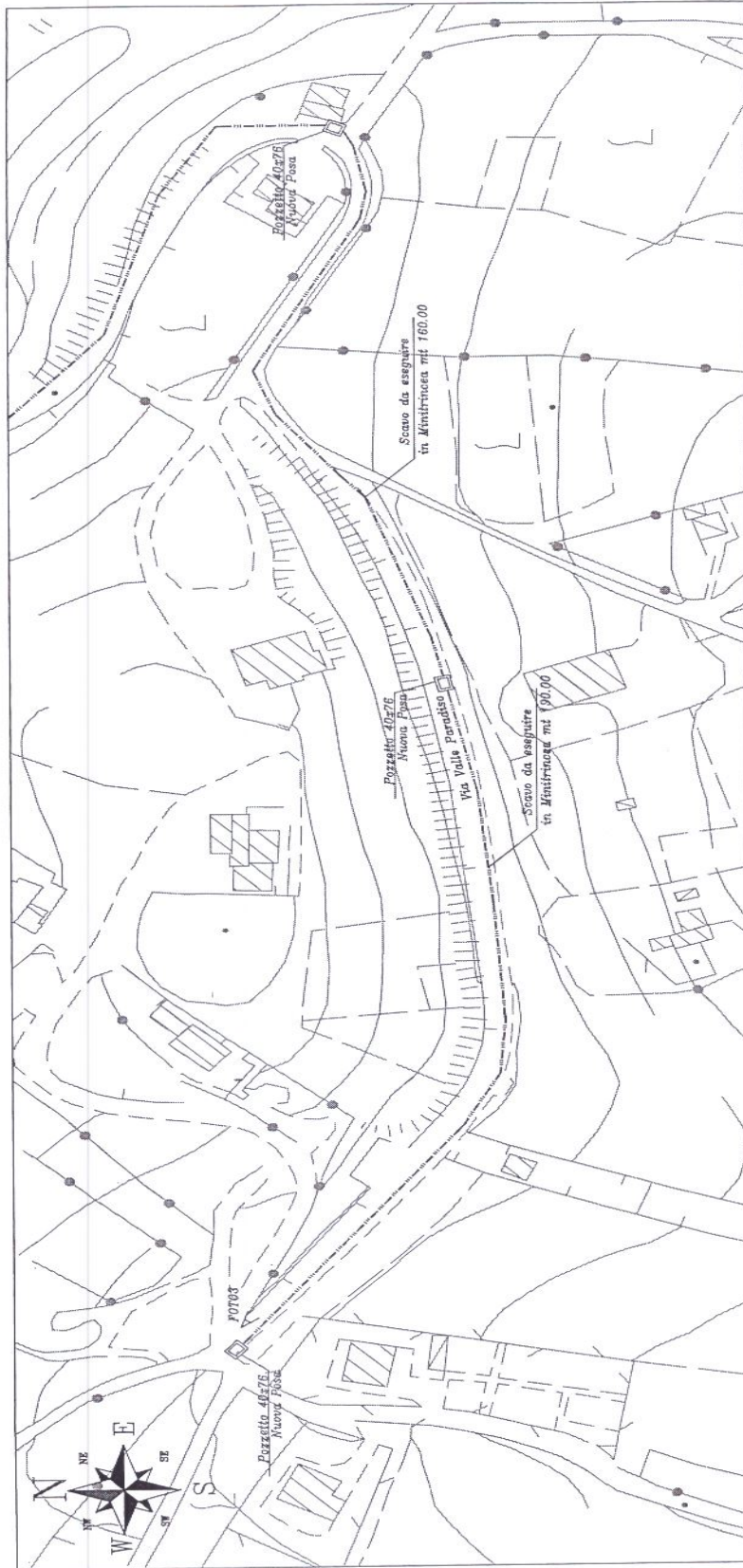

LEGENDA	
	Scavo da eseguire
	Infr. P.I. esistente
	Pozzetto affiorante 125x80 da posare
	Pozzetto affiorante 90x70 da posare
	Pozzetto affiorante 40x76 da posare
	Pozzetto esistente
	Pozzetto P.I. esistente

COMUNE DI POTENZA

RICHIESTA PERMESSO DI SCAVO E POSA E POSA CAVO IN FIBRA OTTICA SUL TERRITORIO

TRATTA: Largo Santa Maria di Nazareth-Strada Comunale-Via Valle Paradiso-  
Via Sca del Poggio

ELEBORATO: PLANIMETRIA E FOTO

PROPRIETA'

PROGETTISTA

**SIELTE**

**vodafone**

TAVOLA 6/6

# Planimetria

## Scala 1:1000

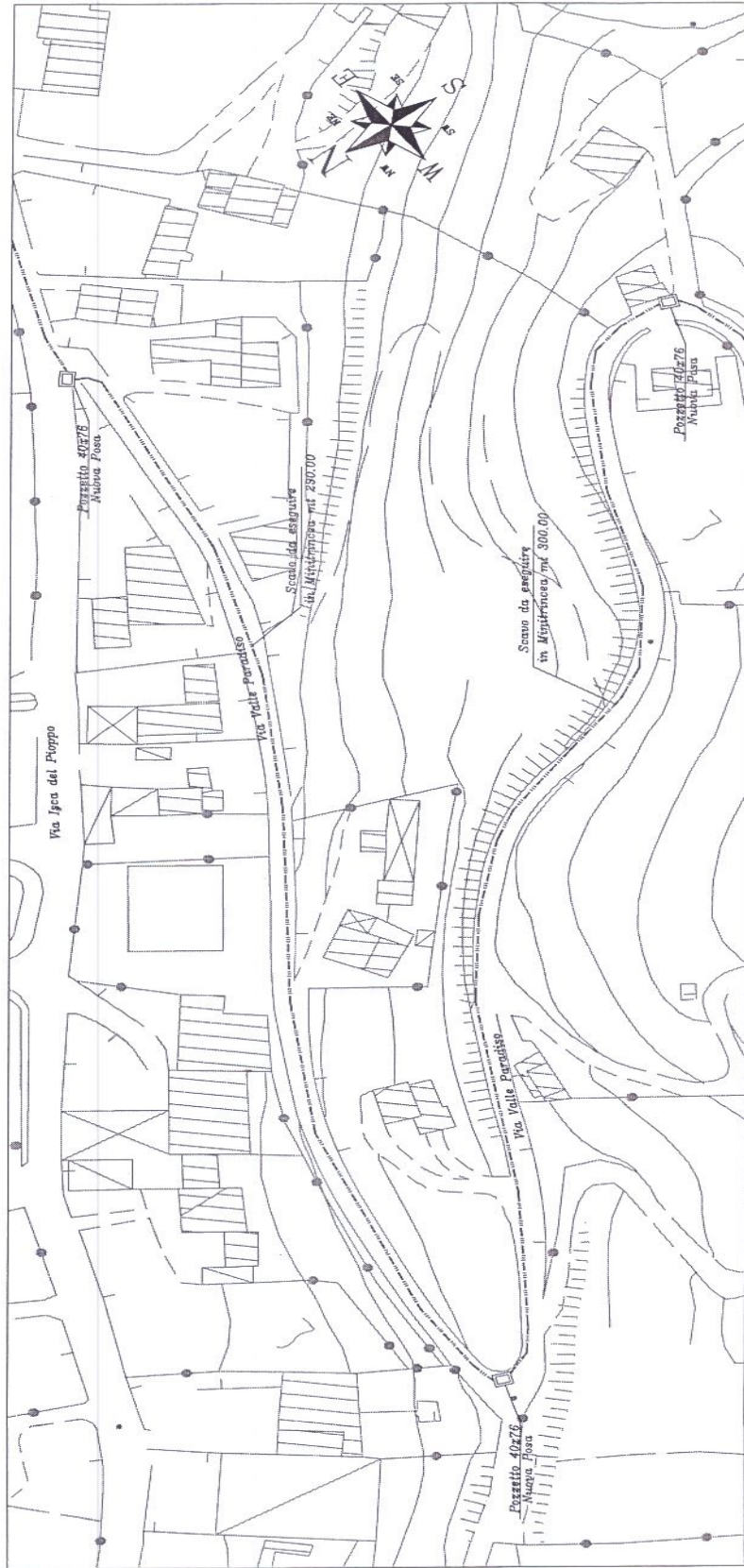

LEGENDA	
	Scavo da eseguire
	Infr. P.I. esistente
	Pozzetto affiorante 125x80 da posare
	Pozzetto affiorante 90x70 da posare
	Pozzetto affiorante 40x76 da posare
	Pozzetto esistente
	Pozzetto P.I. esistente

COMUNE DI POTENZA

RICHIESTA PERMESSO DI SCAVO E POSA CAVO IN FIBRA OTTICA SUL TERRITORIO

TRATTA: Largo Santa Maria di Nazareth-Straße Comunale-Via Valle Paradiso-Via Igra del Pioppo

ELEBORATO: PLANIMETRIA E FOTO

PROPRIETA'

PROGETTISTA

**SIELTE**

**vodafone**

TAVOLA 5/6