



Ordinanza n. 274

Potenza, 16/6/2022

IL DIRIGENTE

Premesso che, è pervenuta in data 9 giugno 2022 prot. n° 48935, l'istanza con la quale "Italgas" chiede, il restringimento della carreggiata, e/o se necessario la chiusura temporanea della strada in via dei Due Boschi al civico, 181, via P.F. Campanile, via Parigi, per realizzare, a partire dal giorno 22/6/2022 e fino al giorno 29/6/2022 n. tre nuovi allacci alla rete gas;

Considerato che, è necessario emettere apposita ordinanza di restringimento della carreggiata, e/o se necessario la chiusura temporanea della strada, per consentire alla Società richiedente la realizzazione di n. tre nuovi allacci alla rete gas, in assoluta sicurezza;

Visto:

- il vigente regolamento che disciplina la tassa per l'occupazione di spazi ed aree pubbliche ed in particolare l'art. 7 (comma 7);

- l'art. 107 del D. Lgs 267/2000 – T.U. Enti Locali – "Funzioni e responsabilità della dirigenza";

- gli artt. 5, 7 e 38 del Codice della Strada D.Lgs. n. 285/1992 e il Regolamento di esecuzione approvato con D.P.R. 495/1992 e successive modifiche ed integrazioni;

ISTITUISCE

il giorno 22/6/2022 dalle ore 8,00 fino alle ore 17.00 del giorno 29/6/2022 ;

il restringimento della carreggiata, e/o se necessario la chiusura temporanea della strada, in via dei Due Boschi al civico, 181, via P.F. Campanile, e via Parigi, per i tratti riportati sugli stralci fotografici, che si allegano, diventando parte essenziale e sostanziale della presente;

AVVISA

che la ditta esecutrice dei lavori è obbligata, ai sensi dell'art. 21 del D.Lgs. n. 285/1992;

- ad apporre tutta la segnaletica stradale occorrente e prevista dall' art. 31 del D.P.R. 495/1992 concordandosi con l'ufficio segnaletica dell'Ente;
- ad adottare tutti gli accorgimenti necessari per la sicurezza e la fluidità della circolazione stradale e pedonale, segnalando per questi ultimi percorsi alternativi al fine di ridurre al minimo gli inevitabili disagi;
- a provvedere a rendere visibile, il personale addetto ai lavori, ai veicoli in transito;
- a ripristinare lo stato dei luoghi, a perfetta regola d'arte, all'ultimazione dei lavori;
- l'apposizione dei segnali di divieto di sosta dovrà essere immediatamente comunicata alla centrale operativa della PL. Per le opportune annotazioni.

La presente Ordinanza

- può essere modificata o revocata in qualsiasi momento per sopravvenute esigenze;
- viene trasmessa, per quanto di rispettiva competenza:
 - Al comando di Polizia Locale;
 - All'ITALGAS;
 - All'Ufficio URP.



IL DIRIGENTE
Ing. Giampiero CAUTELA

VIA DEI DUE BOSCHI



VIA P.F. CAMPANILE

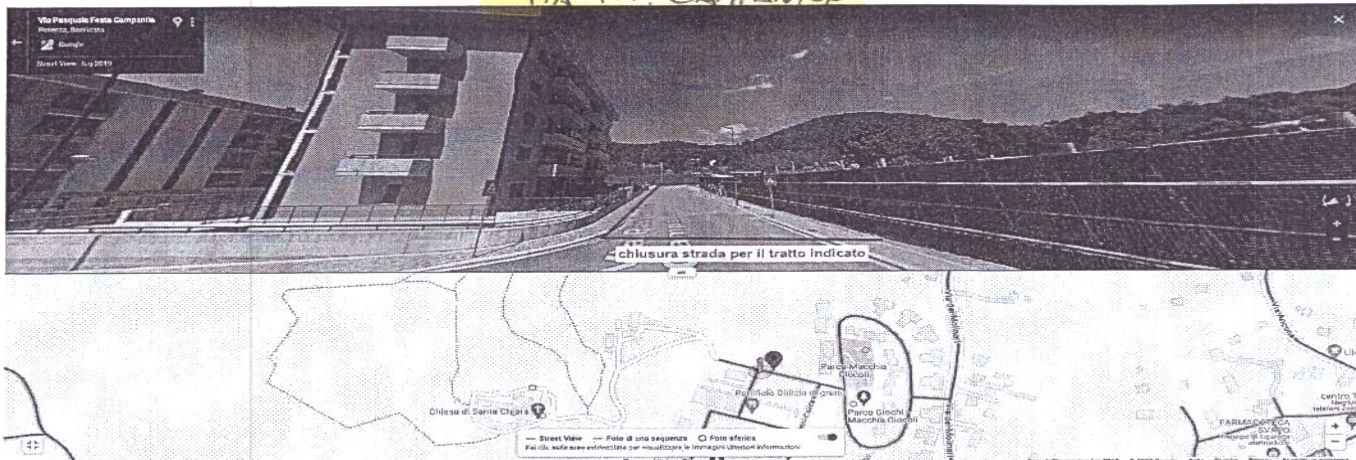

VIA PARISI

